Nasceu-nos hoje um menino

Apresentação dos dons - Natal

Música: Reginaldo Veloso

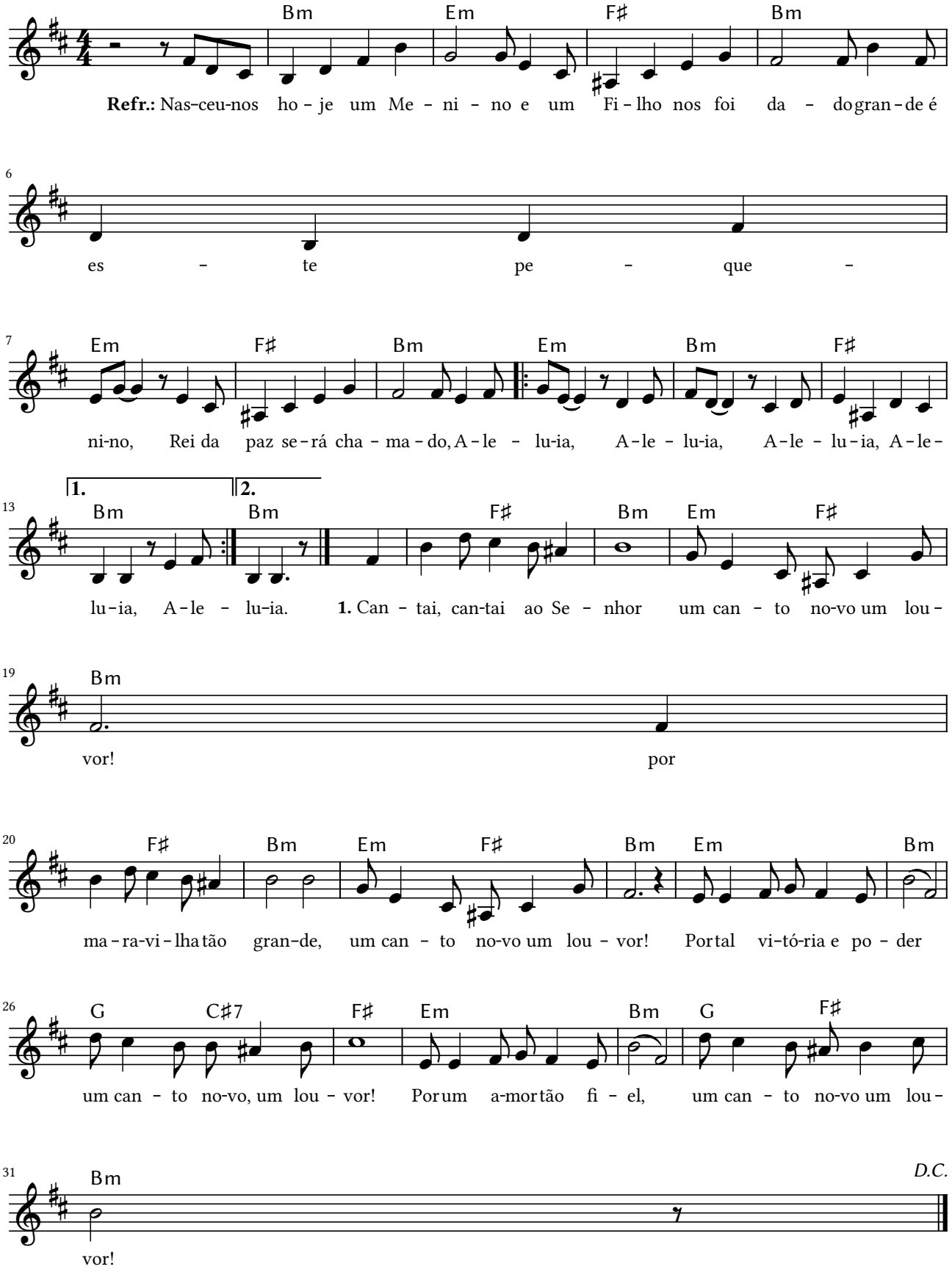

Refrão:

Bm Em F# Bm
Nasceu-nos hoje um menino, e um Filho nos foi dado,
Em F# Bm
Grande é este pequenino, rei da paz será chamado.
Em Bm F# Bm
/: Aleluia, aleluia, aleluia, aleluia! :/

F# Bm Em F# Bm
1. Cantai, cantai ao Senhor, um canto novo, um louvor!
F# Bm Em F# Bm
Por maravilha tão grande, um canto novo, um louvor!
Em Bm G C#7 F#
Por tal vitória e poder, um canto novo, um louvor!
Em Bm G F# Bm
Por um amor tão fiel, um canto novo, um louvor!

F# Bm Em F# Bm
2. A salvação resplendeu, um canto novo, um louvor!
F# Bm Em F# Bm
Justiça apareceu, um canto novo, um louvor!
Em Bm G C#7 F#
A terra, então, contemplou, um canto novo, um louvor!
Em Bm G F# Bm
Com alegria aplaudi, um canto novo, um louvor!

F# Bm Em F# Bm
3. Clarins, violas, tocai, um canto novo, um louvor!
F# Bm Em F# Bm
Ao rei Senhor aclamai, um canto novo, um louvor!
Em Bm G C#7 F#
O mar e todo o universo, um canto novo, um louvor!
Em Bm G F# Bm
Perante nosso Senhor, um canto novo, um louvor!

F# Bm Em F# Bm
4. Ao justo juiz que vem, um canto novo, um louvor!
F# Bm Em F# Bm
Por todo sempre, amém, um canto novo, um louvor!
Em Bm G C#7 F#
Glória ao Pai, por seu Filho, um canto novo, um louvor!
Em Bm G F# Bm
A quem no Espírito vem, um canto novo, um louvor!