599. Jorra uma fonte de graça (Comunhão)

Letra: D. Carlos Alberto Navarro
Música: Waldeci Farias

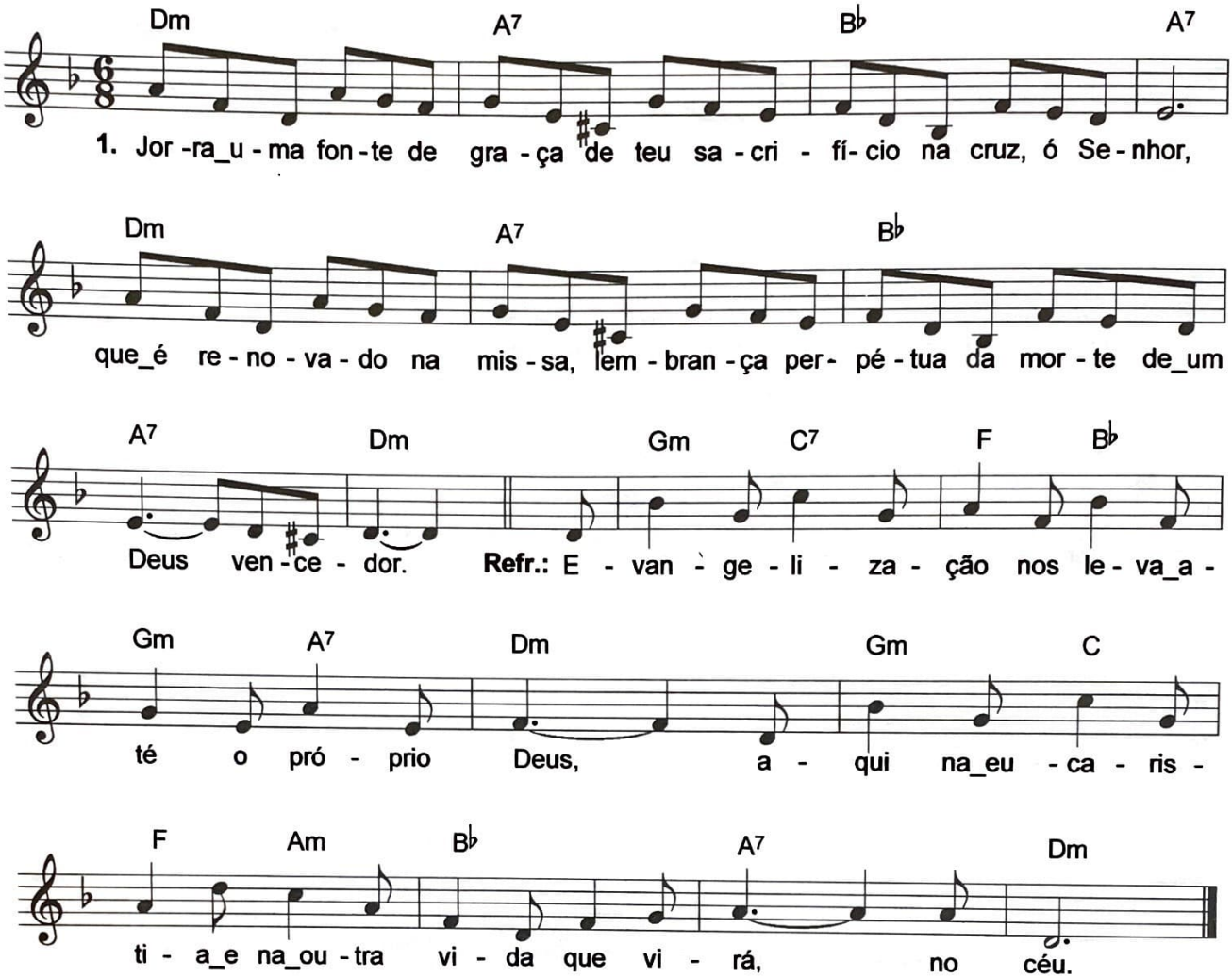

2. Para anunciar o Evangelho, * a Igreja se nutre do vinho e do pão: *
prova de amor que nos deste, * exemplo de como devemos amar nosso irmão.

3. Dizes, no teu testamento, * que o mundo crerá, saberá quem Tu és, *
vendo a unidade da Igreja, * reflexo do amor entre ti e teu Pai, nos fiéis.

4. Teu evangelho renova, * faz dar testemunho, nos leva a anunciar. *
Quando ele é bem acolhido, * mais um coração se une ao grupo cristão, para amar.

5. Os pequeninos e pobres * reclamam de nós desapego total: *
na santidade, renúncia, * a Igreja procura imitar teu amor radical.

6. Sempre que a Igreja promove * a paz, liberdade, justiça também, *
lembra que está em quem sofre, * e o amor só descansa se a dor não ferir mais ninguém.