## 436. Se um dia caires (Louvor final)

PAULUS - CD 16

*Letra: D. Carlos Alberto Navarro*
*Música: Waldeci Farias*

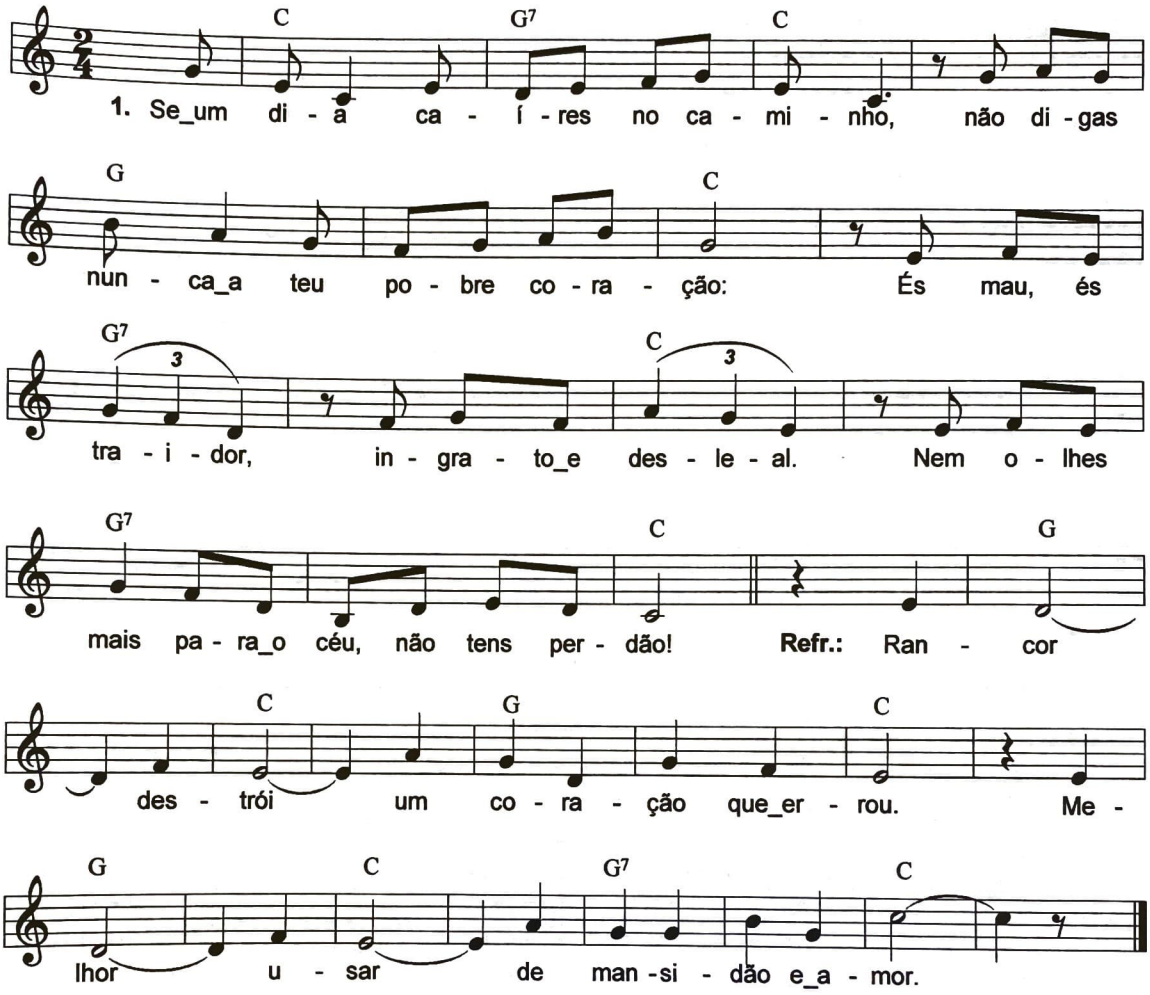


2. Corrige teu coração ferido, dizendo: * – Amigo, coragem, vamos lá!
Tentemos, outra vez, chegar até o fim. * E Deus é bom, Ele vai nos ajudar!