Abre, Senhor, nossos lábios

L e M.: Casimiro Vidal Nogueira

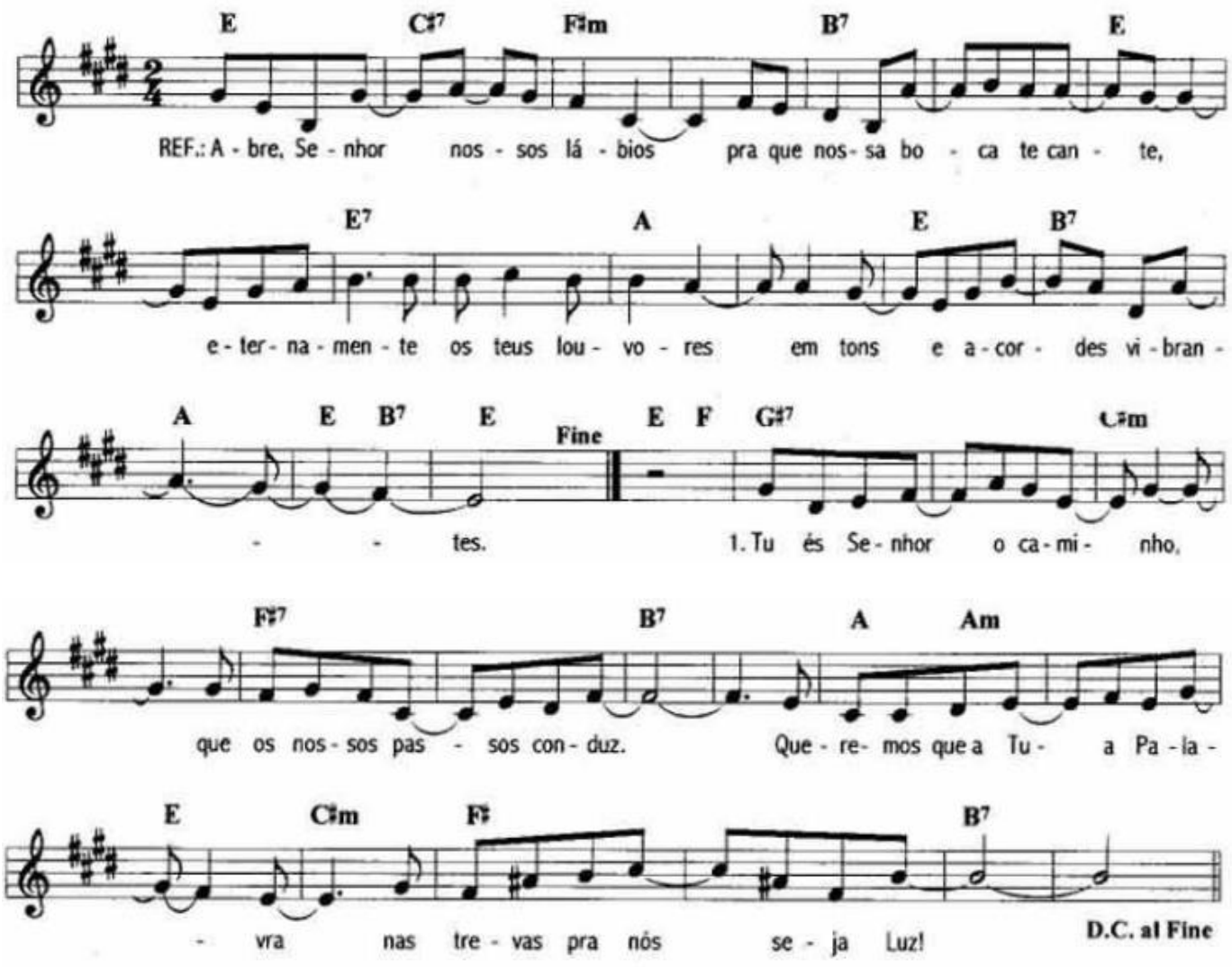

Ref.: Abre, Senhor nossos lábios
Pra que nossa boca te cante,
Eternamente os Teus louvores
Em tons e acordes vibrantes.

1. Tu és Senhor o Caminho
Que os nossos passos conduz.
Queremos que a Tua Palavra
Nas trevas pra nós seja Luz.

2. Tu és Senhor a Verdade
Em quem professamos a crença
Queremos que a Tua Palavra
Do Teu grande amor nos convença.

3. Tu és Senhor Plena Vida
A qual nós devemos viver.
Queremos que a Tua Palavra
Em nós possa permanecer.