36 – ALELUIA, ALELUIA, GLÓRIA A DEUS

(14º Curso – Ago/1997; faixa 36)

Tom: A	Ritmo: Balada (III)

L.: Maria de Fátima de Oliveira
M.: Pe. José Weber

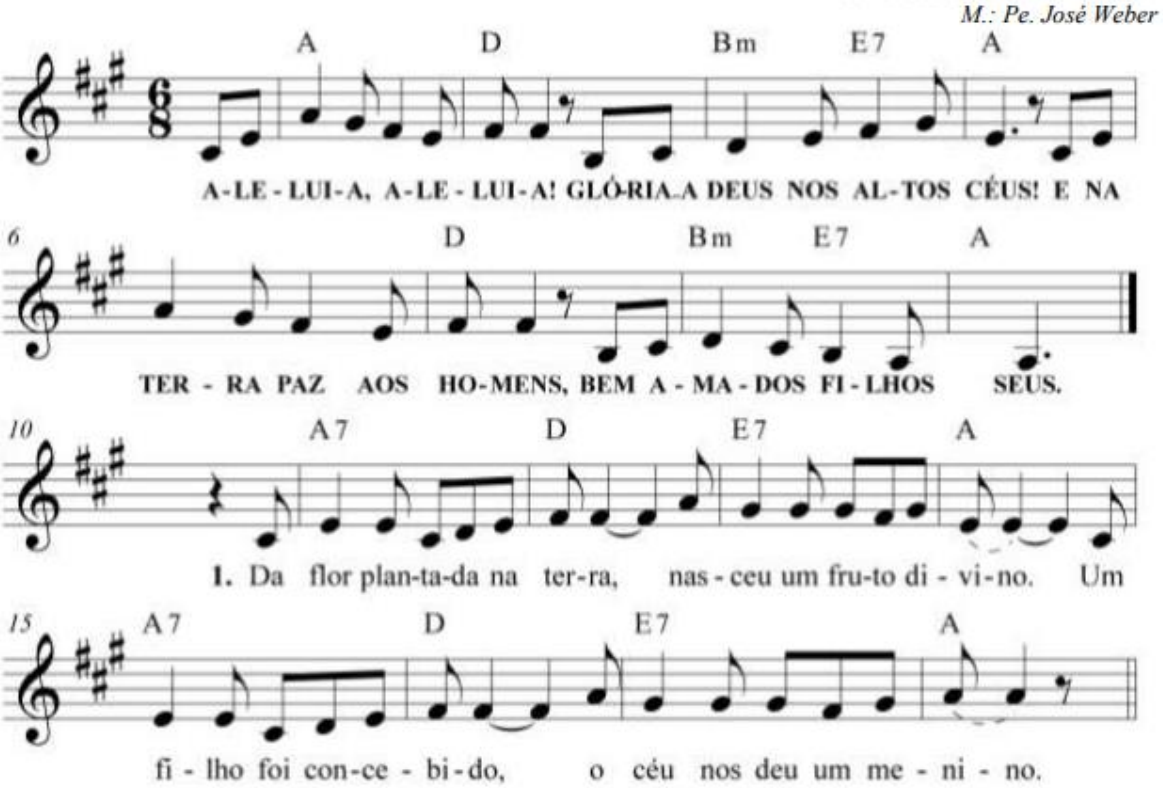

A D Bm E7 A
ALELUIA, ALELUIA! GLÓRIA A DEUS NOS ALTOS CÉUS!
D Bm E7 A
E NA TERRA PAZ AOS HOMENS, BEM AMADOS FILHOS SEUS!

A7 D E7 A
1. Da flor plantada na terra, nasceu um fruto divino.
A7 D E7 A
Um filho foi concebido, o céu nos deu um menino.

A7 D E7 A
2. O "sim" da Virgem Maria gerou a luz da esperança.
A7 D E7 A
E Deus o mundo recria, na forma de uma criança.

A7 D E7 A
3. Alegres como os pastores, cantemos graças a Deus.
A7 D E7 A
Seu Filho vem como pobre, unir a terra e os céus.