20 - O NOSSO DEUS*

Tom: D	Ritmo: Dedilhado-Balanço (X)

L. e M.: José Acácio Santana

Introdução: Bm, A, G, G9

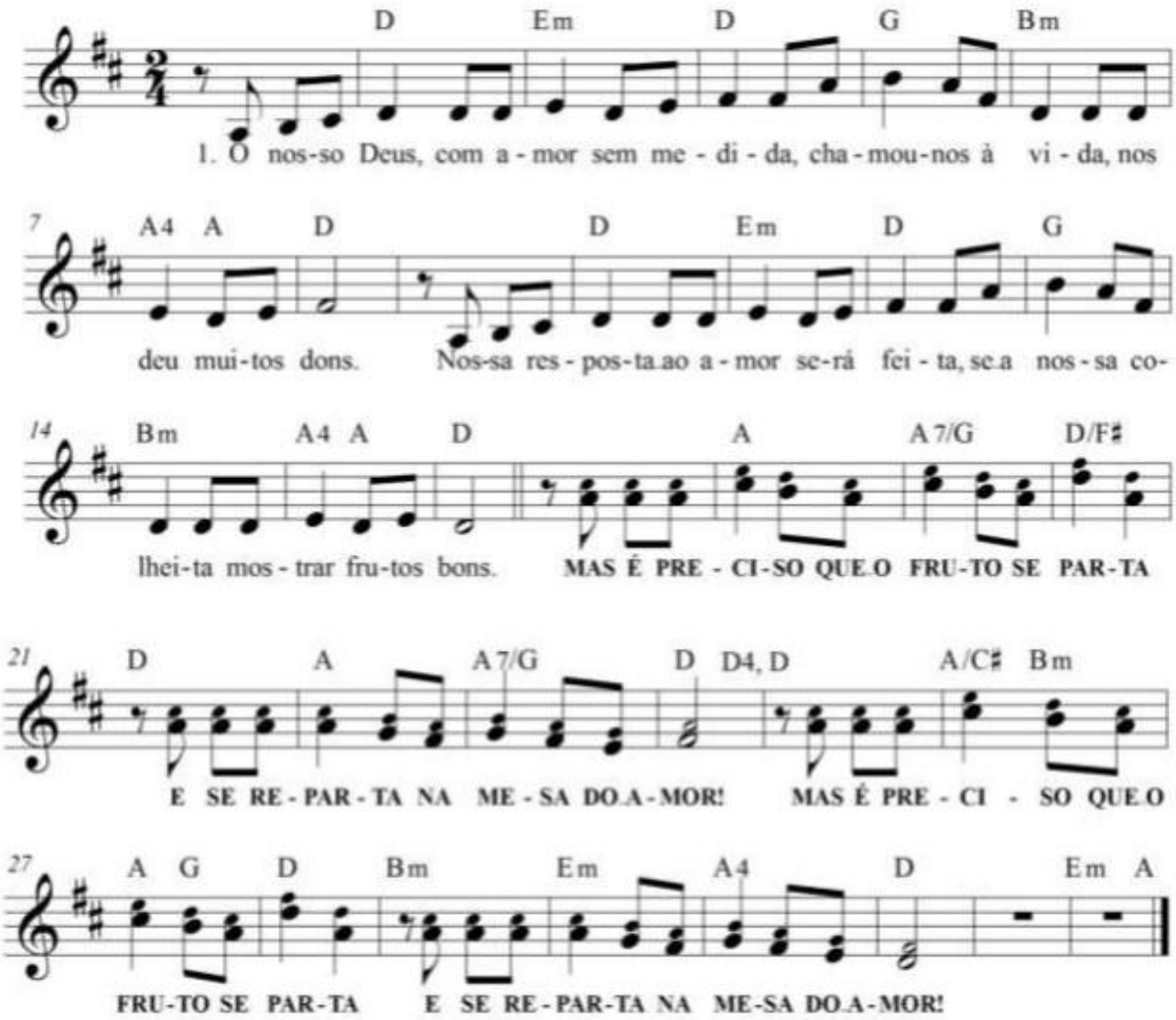

D Em D
1. O nosso Deus, com amor sem medida,
G Bm A4 A D
chamou-nos à vida, nos deu muitos dons.
D Em D
Nossa resposta ao amor será feita
G Bm A4 A D
se a nossa colheita mostrar frutos bons.

A A7/G D/F# D
MAS É PRECISO QUE O FRUTO SE PARTA
A A7/G D D4, D
E SE REPARTA NA MESA DO AMOR!
A/C# Bm A G D Bm
MAS É PRE - C I - S O QUE O FRU - TO SE PARTA
Em A D Em...A7
E SE REPARTA NA MESA DO AMOR!

D Em D
2. Participar é criar comunhão,
G Bm A4 A D
fermento no pão, saber repartir.
D Em D
Comprometer-se com a vida do irmão,
G Bm A4 A D
viver a missão de se dar e servir.

D Em D
3. Os grãos de trigo em farinha se tornam,
G Bm A4 A D
depois se transformam em v i d a no pão.
D Em D
Assim também, quando participamos,
G Bm A4 A D
unidos criamos maior comunhão.