22. Terra Boa é Aquele que Ouviu

(Sermão das Parábolas)
COMUNHÃO - 15º ao 18º DTC (A)

L e M: Ir. Miria T. Kolling

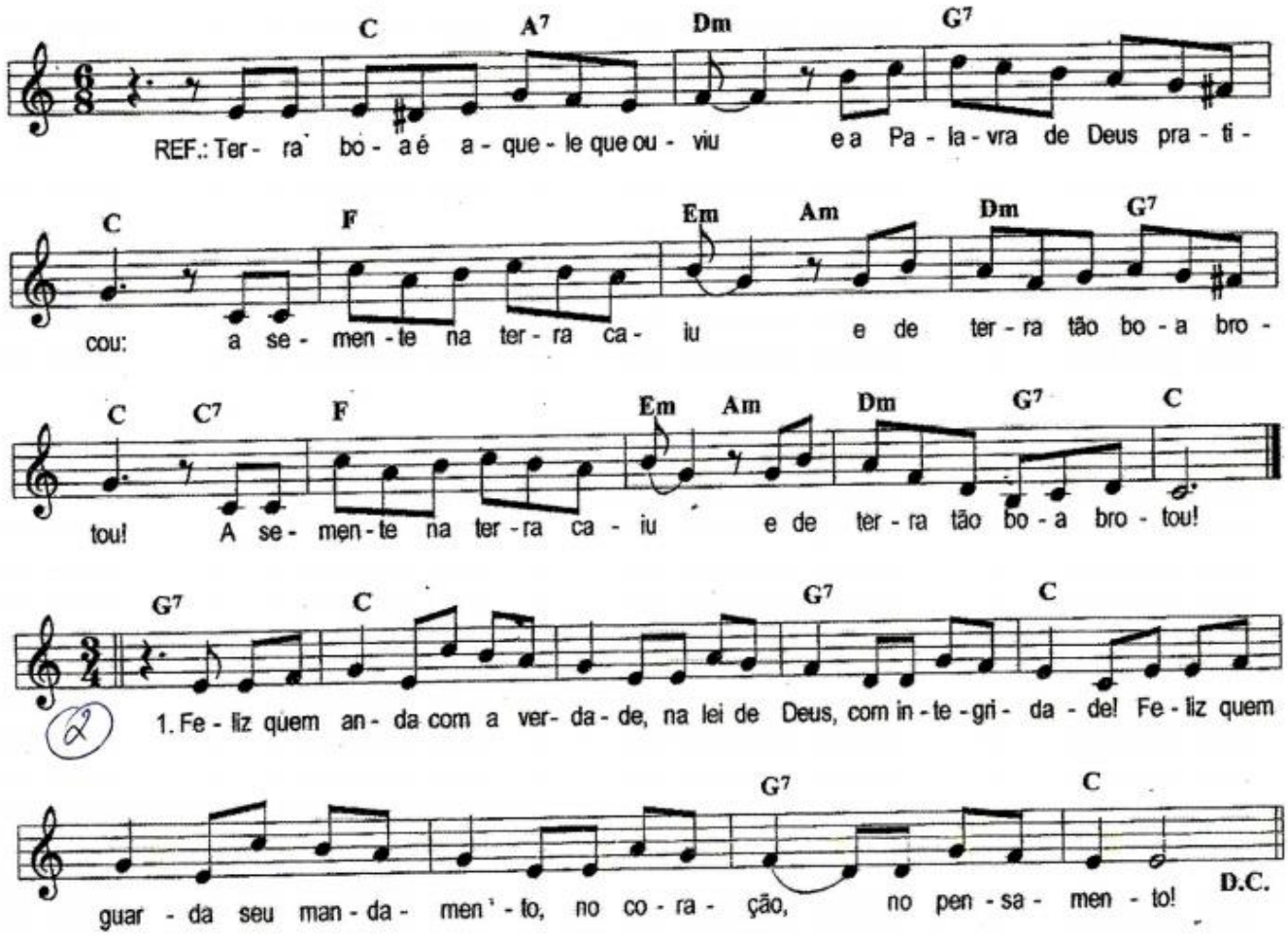

G7 C G7 C
2. Ah! quem me dera, que em meu andar, / teus mandamentos possa eu guardar!
G7 C
Se os mandamentos obedecer, / não vai o mal acontecer!

G7 C G7 C
3. Quando tuas leis eu aprender, / vou te louvar e agradecer!
G7 C
Eu vou guardar teu mandamento, / mas, não me deixes no esquecimento.

G7 C G7 C
4. Os que as maldades sabem evitar, / a estrada certa vão encontrar!
G7 C
Senhor, tu deste os teus mandados, / para que sejam sempre guardados!