Tua Igreja É Um Corpo

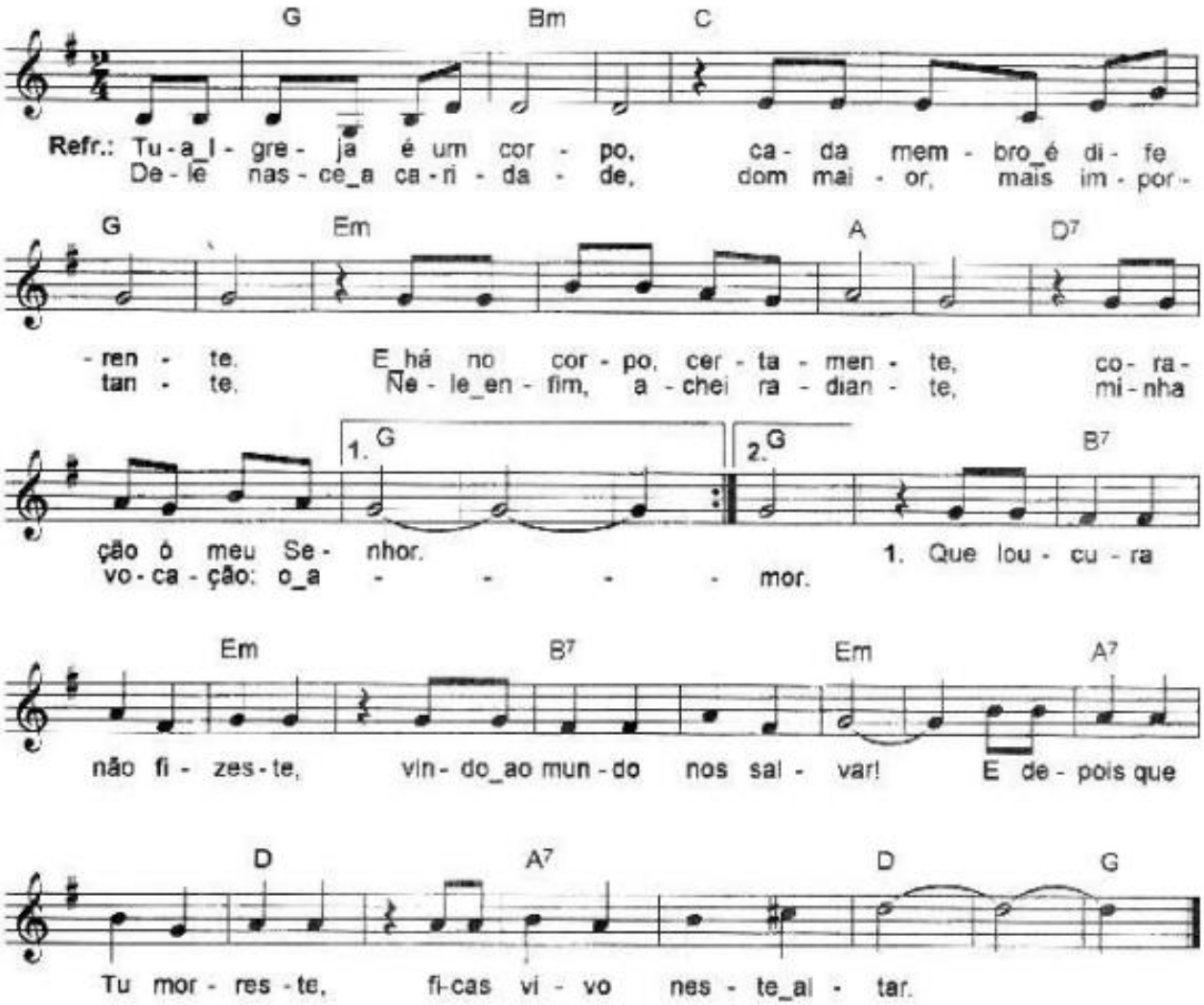

2. Os teus santos compreenderam * teu amor sem dimensão. *
   E loucuras cometeram, * em sua própria vocação.
3. Sou pequeno, igual criança * cheio de limitações; *
   mas é grande a esperança: * sinto muitas vocações.
4. Quero ser um missionário * até quando o sol der luz. *
   Dá-me por itinerário * toda terra ó Jesus.
5. O martírio, eis meu sonho! * Dar-te o sangue de uma vez. *
   A mil mortes me disponho: * sofrerei com intrepidez.
6. Tantas vocações sentindo, * que martírio meu Senhor! *
   Alegrei-me descobrindo * minha vocação: o amor.
7. Sentimento é coisa vaga! * Por meus atos provarei *
   que o amor com amor se paga: * toda cruz abraçarei.