794 - ORAÇÃO PELA FAMÍLIA

Pe. Zezinho, SCJ

CD:Sol nascente, sol poente
Estilo: Slow Rock ou 6/8 Balada
♩.=62

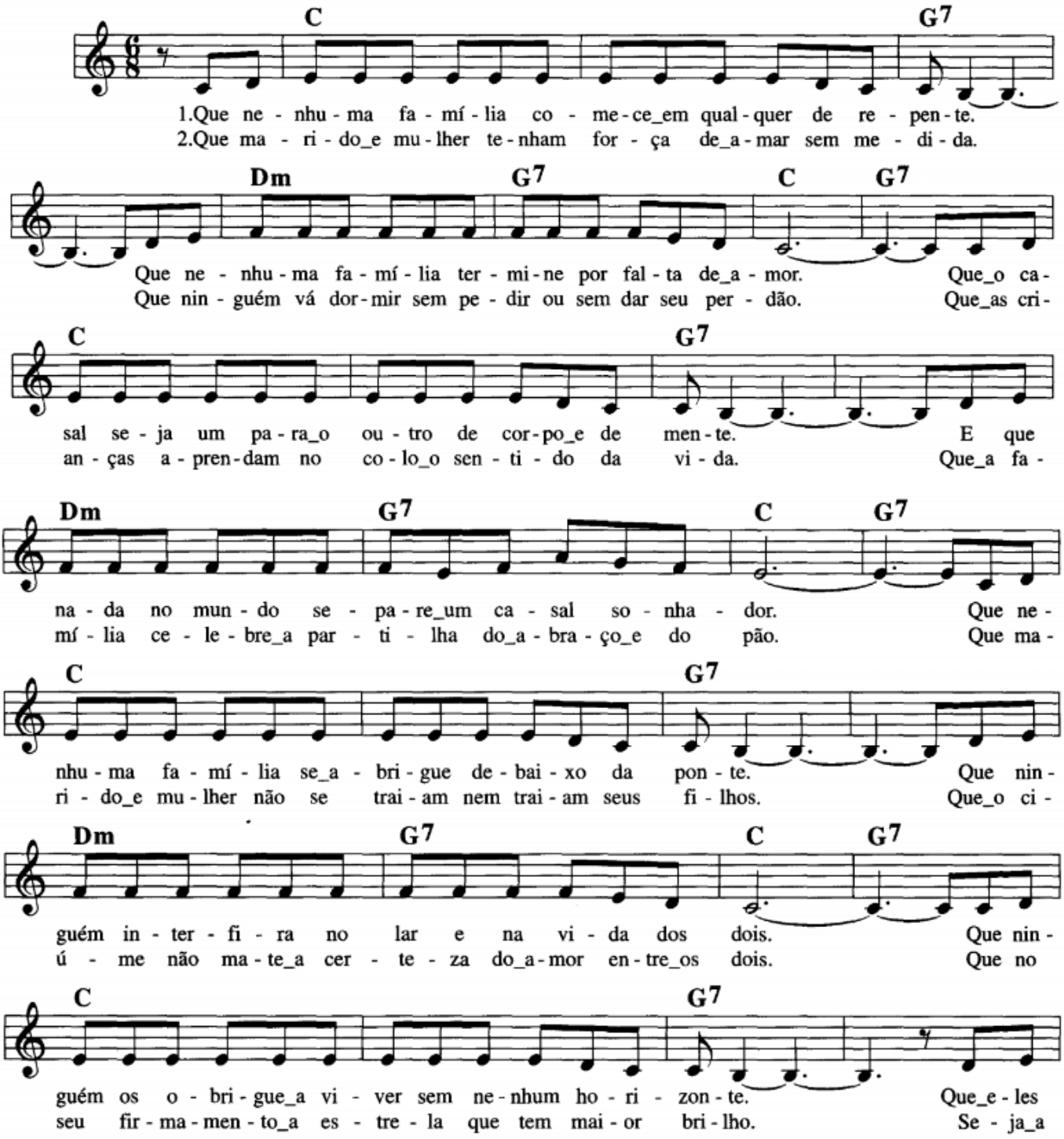

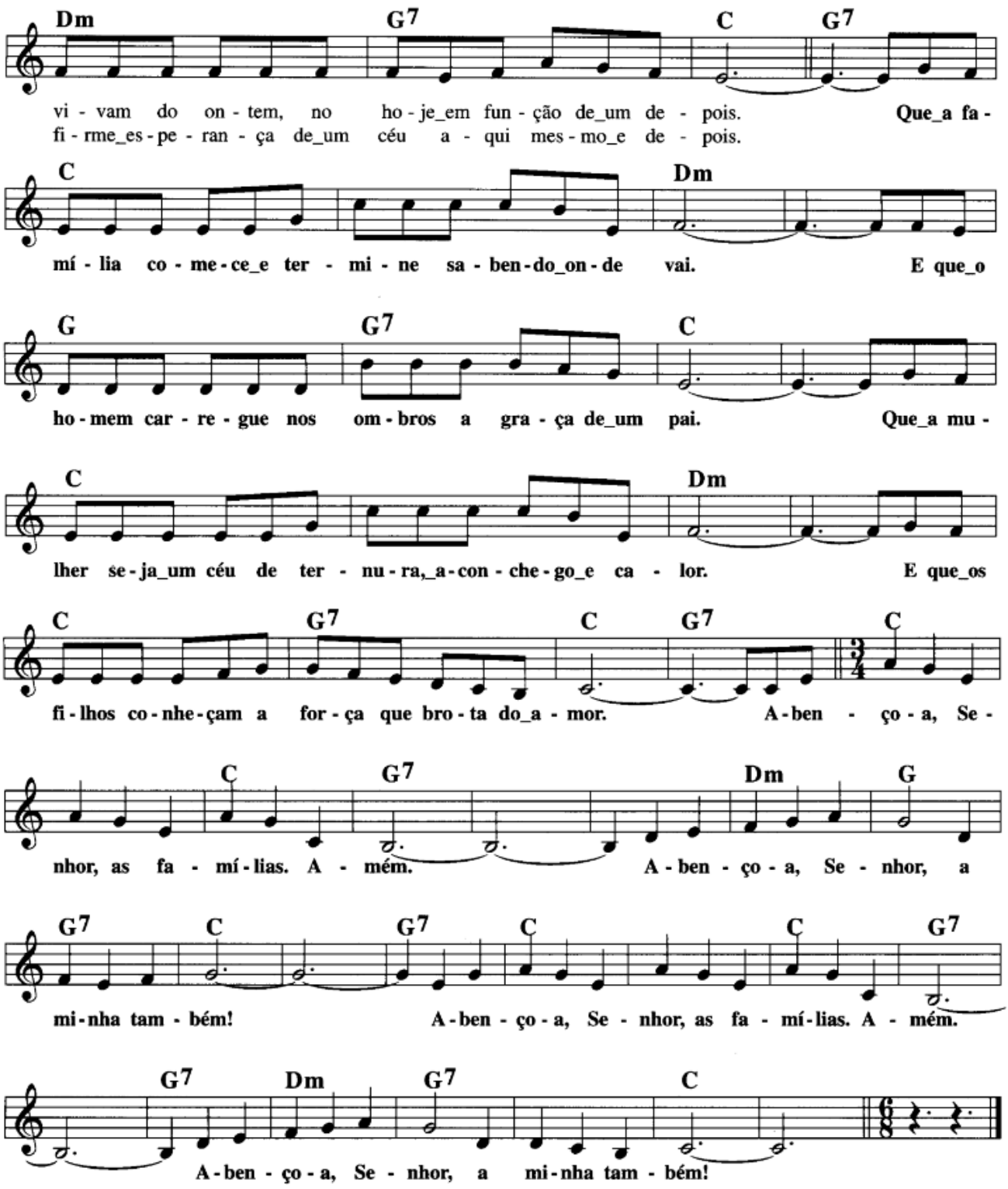
Dm G7 C G7
vi - vam do on - tem, no ho - je_em fun - ção de_um de - pois. Que_a fa -
fi - rme_es - pe - ran - ça de_um céu a - qui mes - mo_e de - pois.
C Dm
mí - lia co - me - ce_e ter - mi - ne sa - ben - do_on - de vai. E que_o
G G7 C
ho - mem car - re - gue nos om - bros a gra - ça de_um pai. Que_a mu -
C Dm
lher se - ja_um céu de ter - nu - ra,_a - con - che - go_e ca - lor. E que_os
C G7 C G7 C
fi - lhos co - nhe - çam a for - ça que bro - ta do_a - mor. A - ben - ço - a, Se -
C G7 Dm G
nhor, as fa - mí - lias. A - mém. A - ben - ço - a, Se - nhor, a
G7 C G7 C C G7
mi - nha tam - bém! A - ben - ço - a, Se - nhor, as fa - mí - lias. A - mém.
G7 Dm G7 C
A - ben - ço - a, Se - nhor, a mi - nha tam - bém!