SANTA CRUZ E VIA SACRA

167. Vitória! Tu reinarás!

ASSOCIAÇÃO DO SENHOR JESUS - CD 1

Letra: David Julien
Música: Melodia eslava

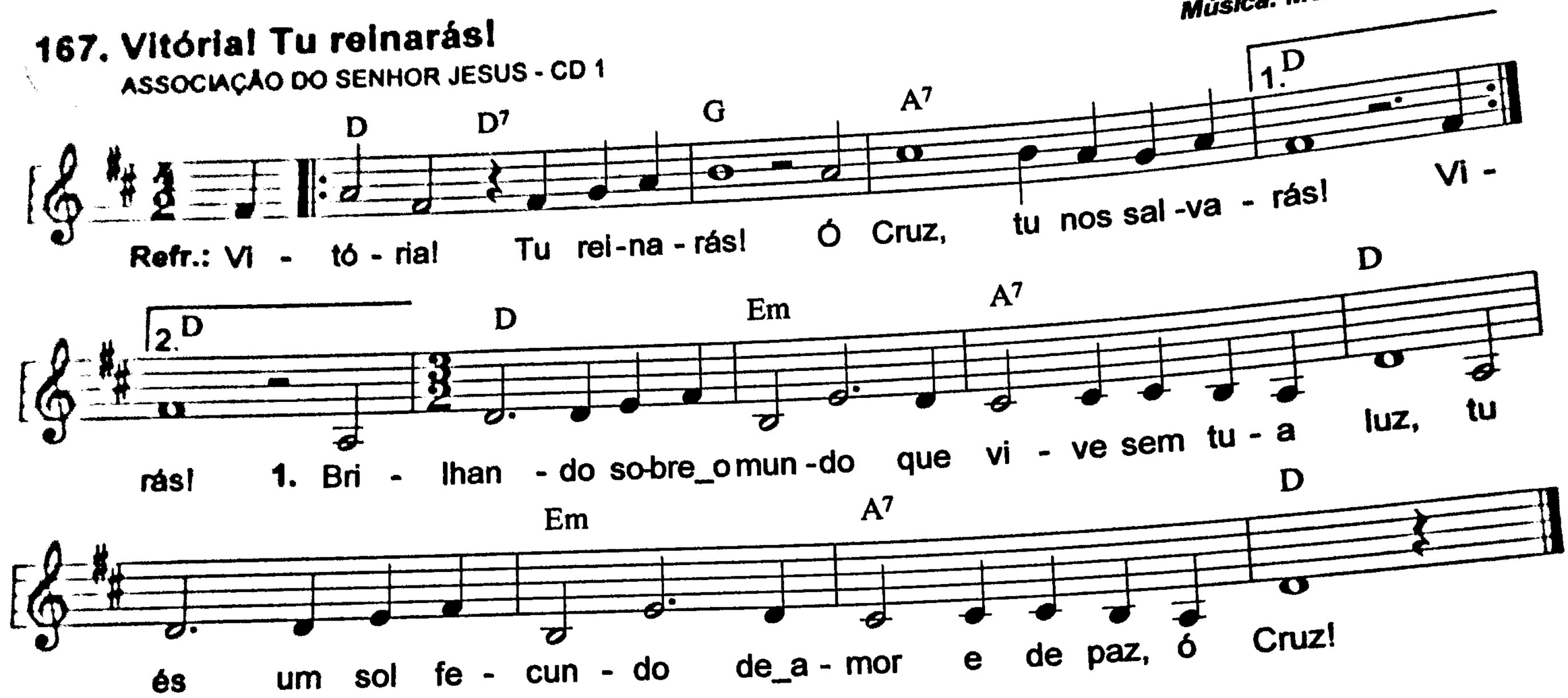

2. Aumenta a confiança * do pobre e do pecador,
   confirma nossa esperança * na marcha para o Senhor.
3. À sombra dos teus braços * a Igreja viverá.
   Por ti no eterno abraço * o Pai nos acolherá.

168. Da bendita cruz

Letra: Pe. José Inácio Roquete
Música: D. José Sebastião Neto

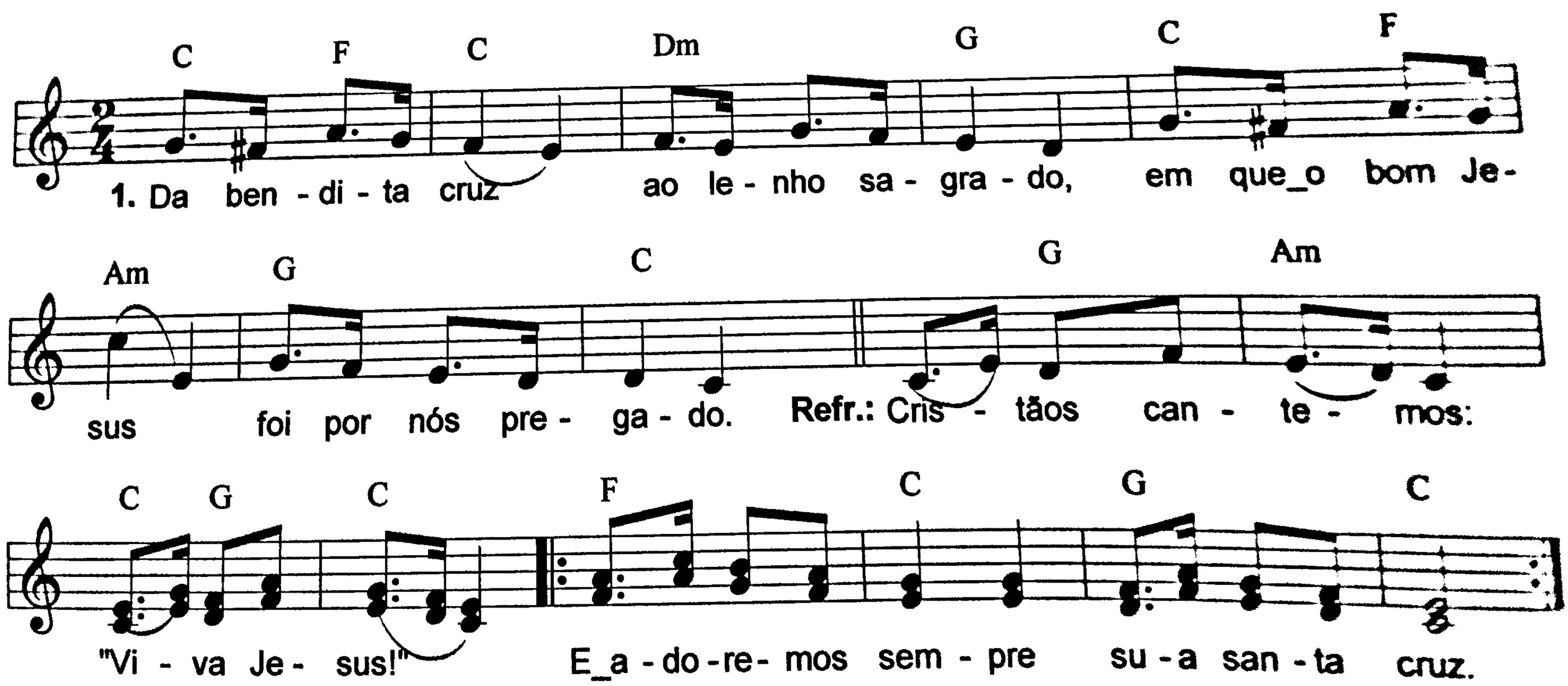

2. Todos tributemos *respeito profundo, *porque nele temos * redenção do mundo.
3. Pai e Filho e Amor, * a Vós seja dado * rendido louvor * por todo criado.
4. E pois que na Cruz * destes-nos vitória, * dai-nos ver, Jesus, * a celeste glória!