148. Sabes, Senhor (Oferendas)

Lindberg Pires

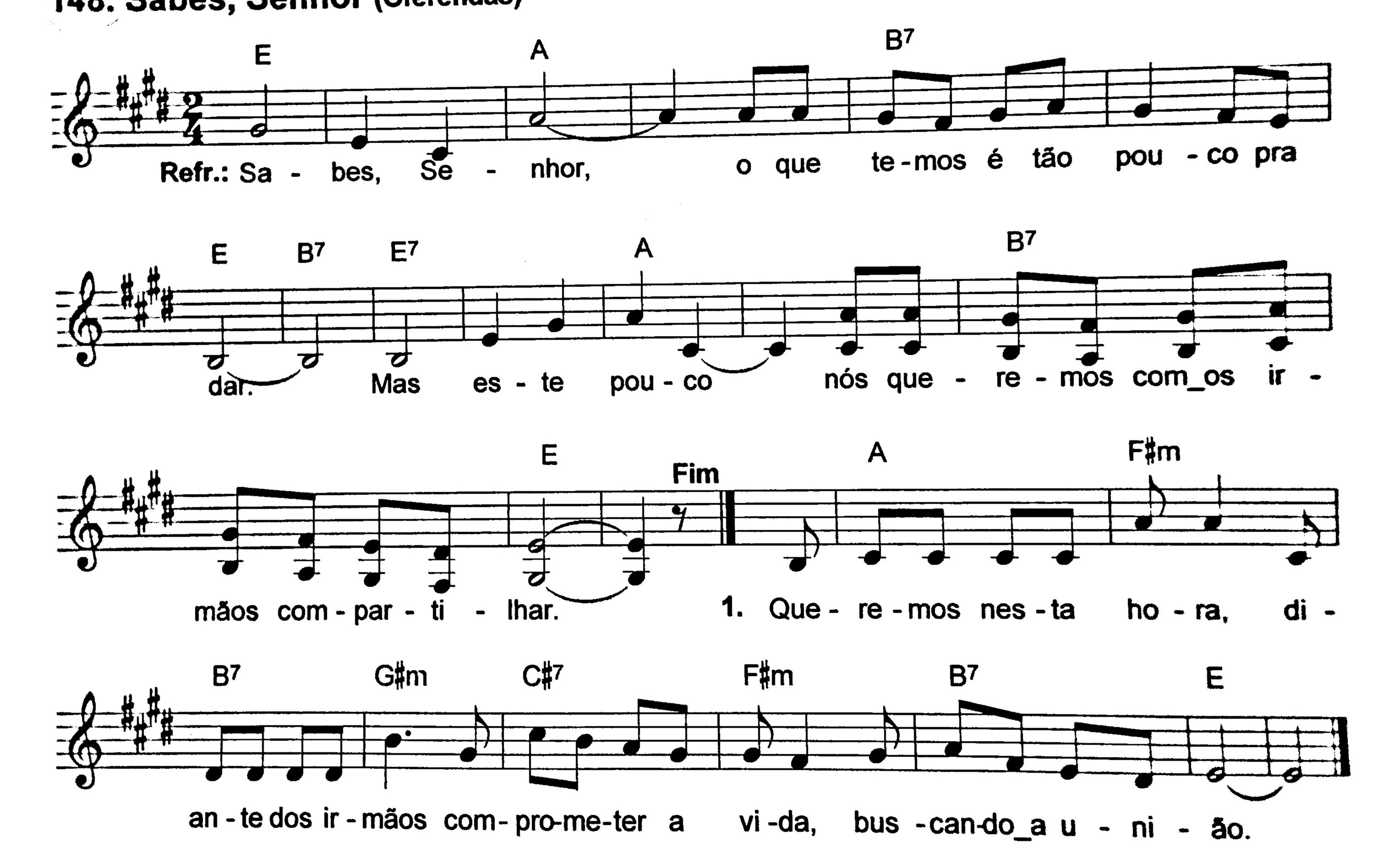

2. Sabemos que é difícil os bens compartilhar; * mas com a tua graça, Senhor, queremos dar.

3. Olhando teu exemplo, Senhor, vamos seguir, * fazendo o bem a todos, sem nada exigir.