ACLAMAÇÃO À PAIXÃO

228. Salve, ó Cristo obediente (Fl 2, 6-11)

Letra: Reginaldo Veloso
Música: Pe. Sílvio Milanez

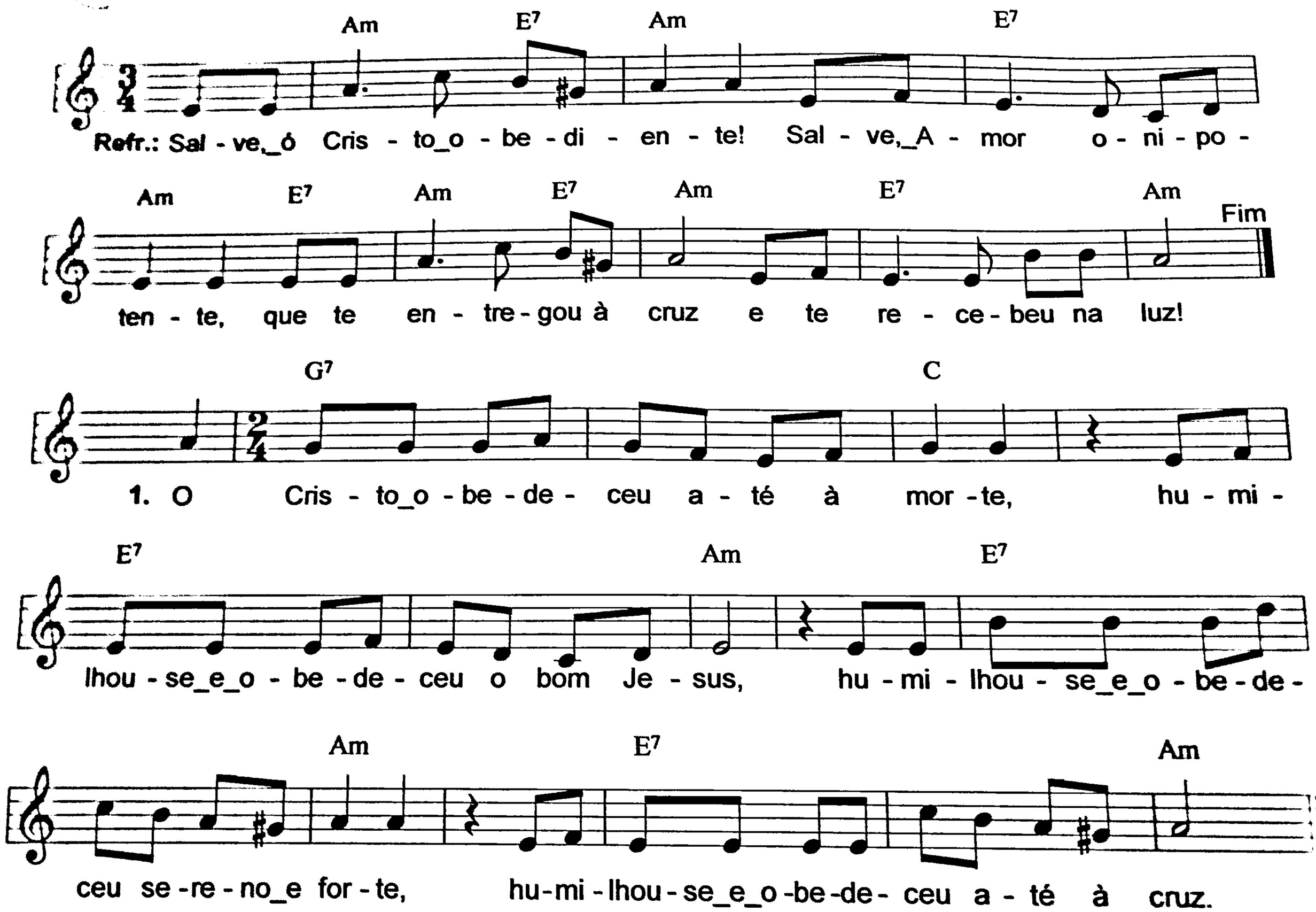

2. Por isso o Pai do céu o exaltou, * exaltou-o e lhe deu um grande nome,
exaltou-o e lhe deu poder e glória, * diante dele céus e terra se ajoelham.

Ver: n. 197 - 199