Pe. José Weber

146. Eis o tempo de conversão (Resposta à Palavra)

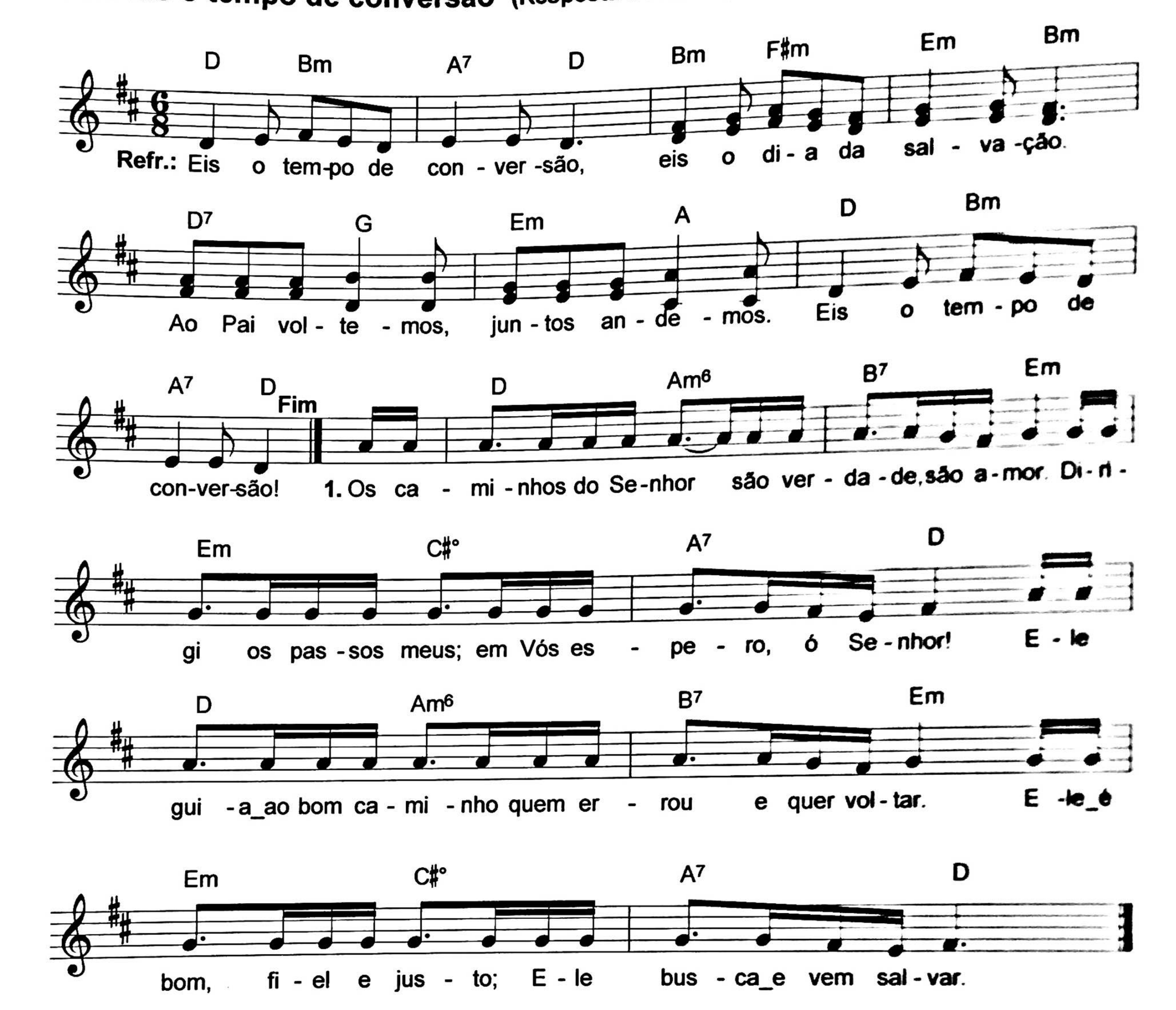

2. Viverei com o Senhor. Ele é o meu sustento. * Eu confio mesmo quando minha dor não mais aguento
* Tem valor aos olhos seus meu sofrer e meu morrer. * Libertai o vosso servo e fazei-o reviver!

3. A Palavra do Senhor é a luz do meu caminho; * ela é vida, é alegria; vou guardá-la com carinho
* Sua Lei, seu mandamento é viver a caridade. * Caminhemos todos juntos, construindo a unidade!