Missa da Quarta-feira de Cinzas

27. Canto de Abertura

(Letra e Música: José Raimundo Galvão)

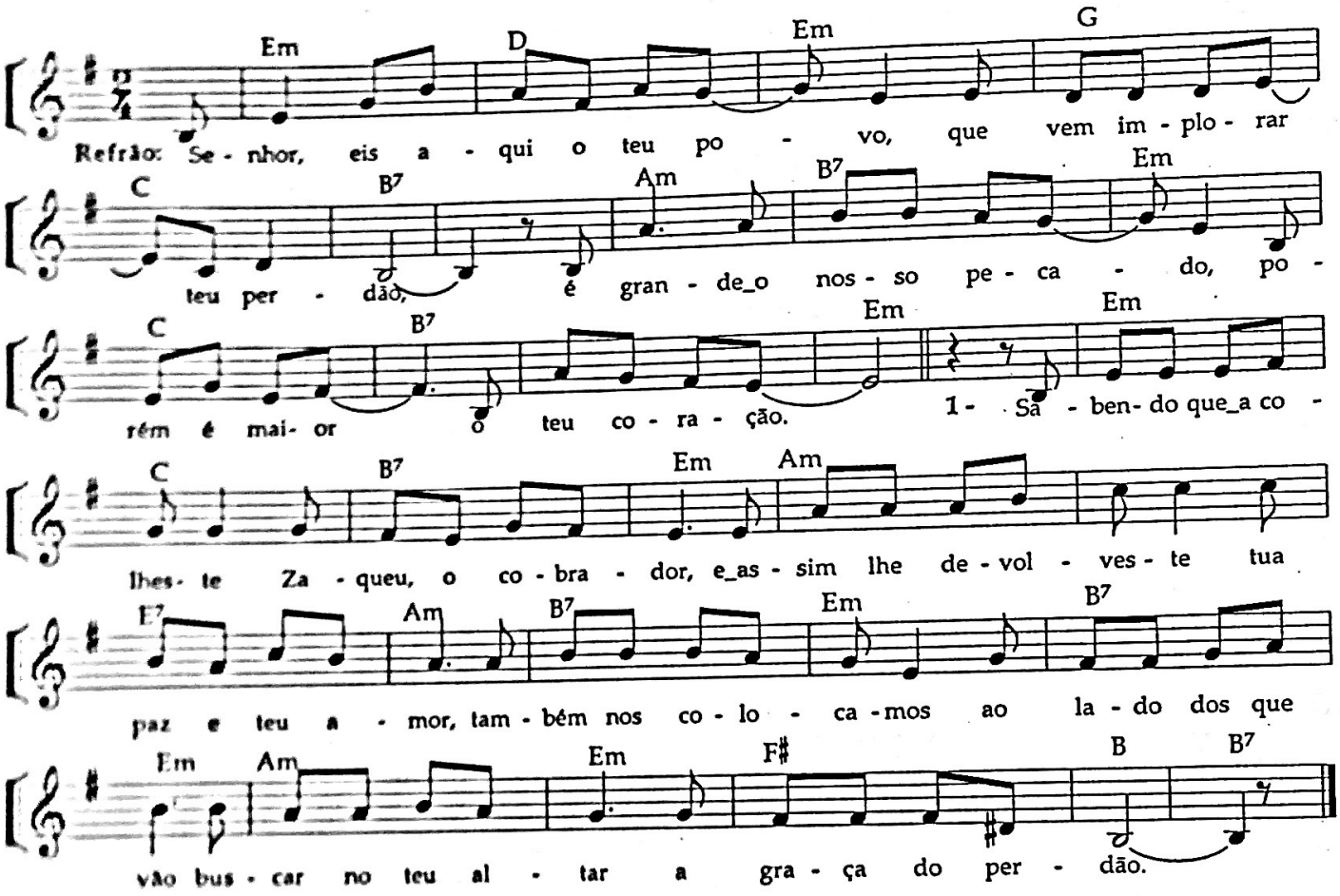

Refrão:
Senhor, eis aqui o teu povo,
Que vem implorar teu perdão;
É grande o nosso pecado,
Porém, é maior o teu coração.

1.
Sabendo que acolheste Zaqueu, o cobrador,
E assim lhe devolveste tua paz e teu amor,
Também nos colocamos ao lado dos que vão
Buscar no teu altar a graça do perdão.

2.
Revendo em Madalena a nossa própria fé,
Chorando nossas penas diante dos teus pés,
Também nós desejamos o nosso amor te dar,
Porque só muito amor nos pode libertar.

3.
Motivos temos nós de sempre confiar,
De erguer a nossa voz, de não desesperar.
Olhando aquele gesto que o Bom Ladrão salvou,
Não foi, também, por nós, teu sangue que jorrou?