33. Aclamação ao Evangelho

(Letra: Lecionário Dominical / Música: Eurivaldo S. Ferreira)

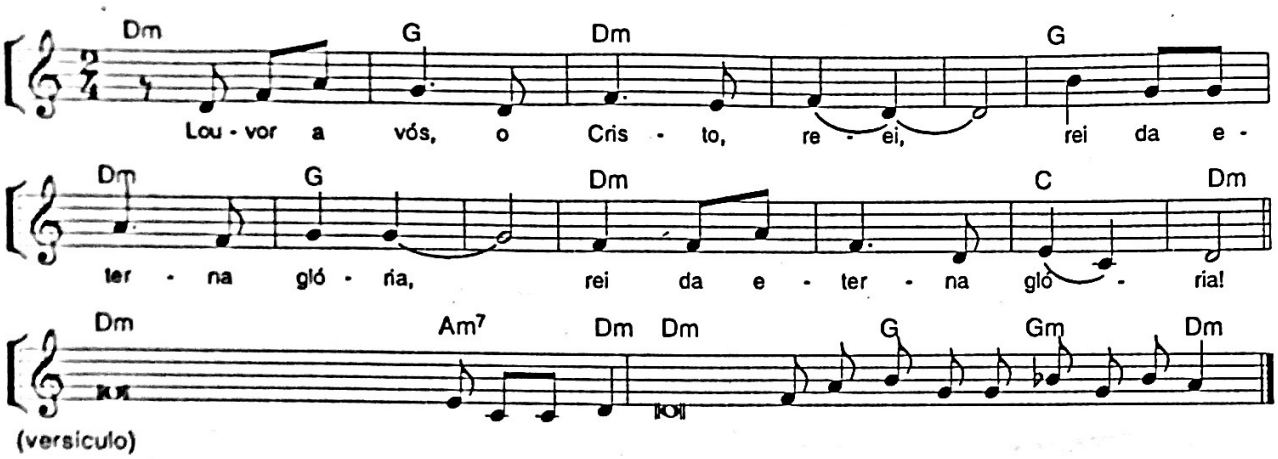

Refrão:
Louvor a vós, ó Cristo, Rei,
Rei da eterna glória, Rei da eterna glória!

Ano A

Quarta-feira de cinzas:
Oxalá ouvísseis hoje sua voz:
"Não fecheis os vossos corações!"

1° Domingo:
O homem não vive somente de pão,
Mas de toda a palavra da boca de Deus!

2° Domingo:
De uma nuvem brilhante falo · Deus, o Pai:
"O meu Filho querido, ó povo, escutai!"

3° Domingo:
Do mundo, sabemos, tu és Salvador,
E da água da vida nos dás, ó Senhor!

4° Domingo:
Eu sou a luz do mundo, tu és Salvador,
Quem me segue da vida terá o esplendor!

5° Domingo:
A Ressurreição e a Vida eu sou,
Quem em mim acredita a Vida encontrou!

Ano C

1º Domingo:
O homem não vive somente de pão,
Mas de toda palavra da boca de Deus!

2º Domingo:
De uma nuvem brilhante falou Deus, o Pai:
O meu Filho querido, ó povo, escutai!

3º Domingo:
Jesus começou a pregar e dizer:
Eis o Reino a chegar, povo meu, convertei-vos!

4º Domingo:
O filho ainda longe, o Pai avistou
E correu ao encontro, abraçou e beijou!

5º Domingo:
Ninguém se atreveu à mulher condenar,
E nem eu te condeno, vai e não mais pecar!