Faixa 3

Agora o tempo se cumpriu

Comunhão

4ª Feira de Cinzas - Ano B

Salmo 1
Versão e música: "Série Povo de Deus"

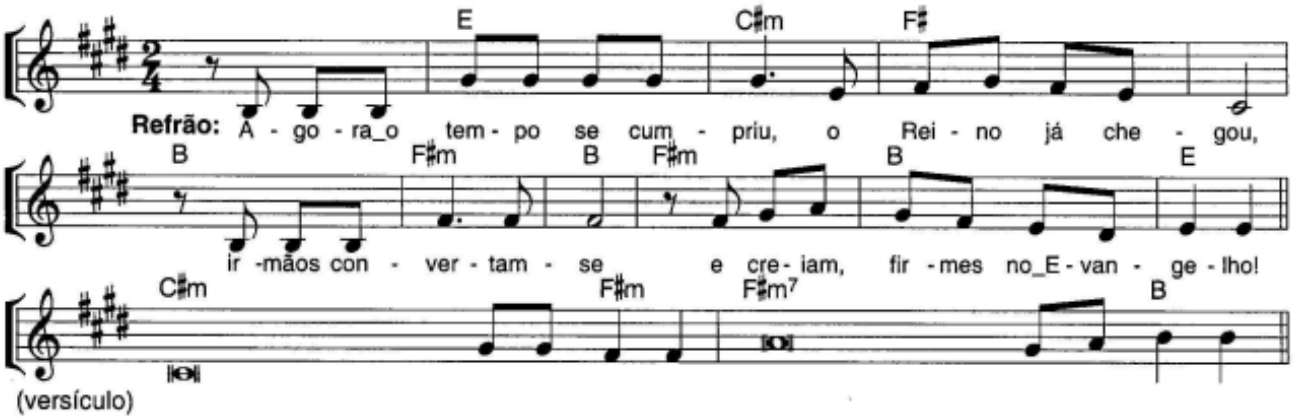

Refrão:
Agora o tempo se cumpriu, o Reino já chegou,
Irmãos, convertam-se e creiam, firmes no Evangelho!

(Salmo 1)
1.
Feliz aquele homem que não anda
Conforme os conselhos dos perversos;

2.
Que não entra no caminho dos malvados
Nem junto aos zombadores vai sentar-se;

3.
Mas encontra seu prazer na lei de Deus
E a medita, dia e noite, sem cessar.

4.
Eis que ele é semelhante a uma árvore
Que à beira da torrente está plantada;

5.
Ela sempre dá seus frutos a seu tempo
E jamais as suas folhas vão murchar;

6.
Pois Deus vigia o caminho dos eleitos,
Mas a estrada dos malvados leva à morte.