SETOR MÚSICA
PASTORAL LITÚRGICA • DIOCESE DE SANTO ANDRÉ

DIOCESE DE SANTO ANDRÉ
SÃO PAULO

NASCEU O SALVADOR (Comunhão)

Toada

João de Araújo/André J. Zamur

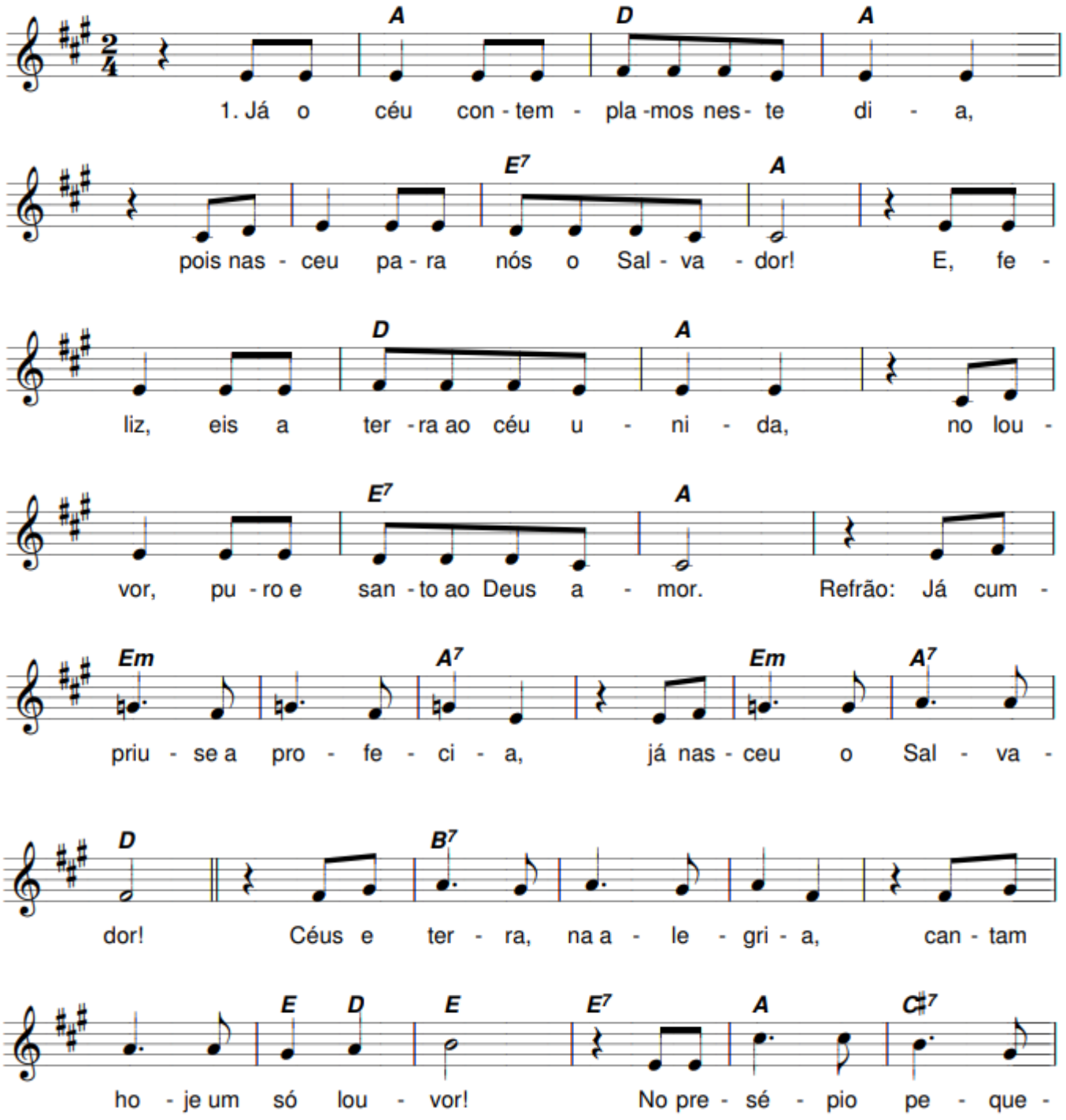

setormusica@diocesesa.org.br

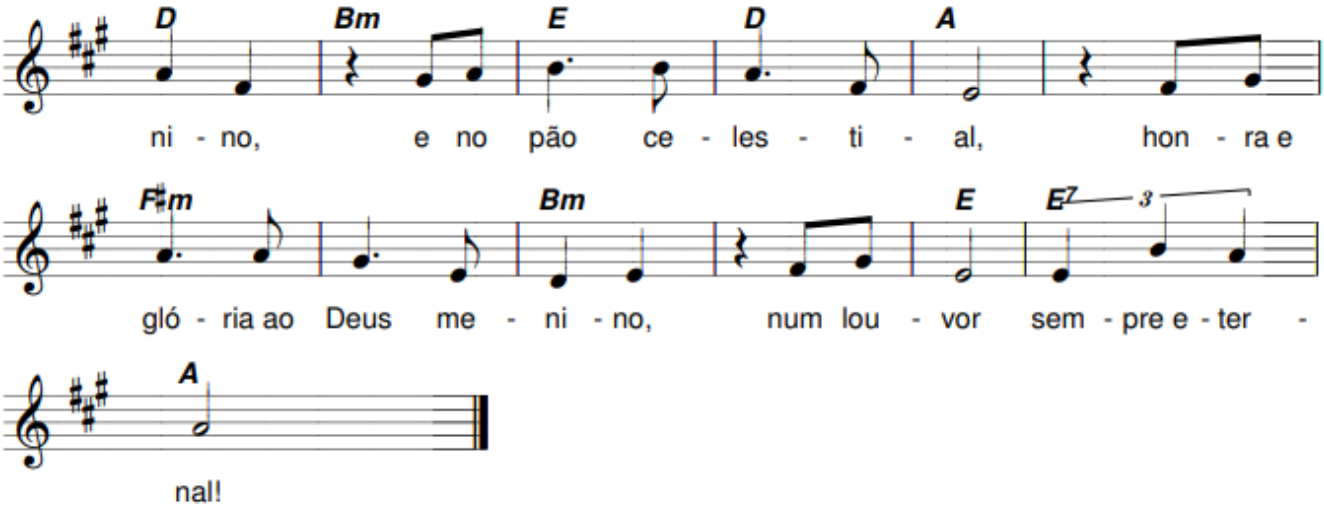

1. Já o céu contemplamos neste dia
   Pois nasceu para nós o Salvador
   Mundo novo de paz e de harmonia
   Vai também despontar no puro amor

   Já cumpriu-se a profecia, já nasceu o Salvador
   Céus e terra, na alegria, cantam hoje um só louvor
   No presépio pequenino e no Pão celestial
   Honra e glória ao Deus menino, num louvor sempre eternal

2. Vem do céu o esplendor de nova aurora
   Uma luz que é celeste o mundo viu
   No clarão redentor que brilha agora
   No deserto a esperança então floriu

3. Tudo é pobre na gruta e tão singelo
   Mas transborda de paz como um jardim
   E Natal é mistério assim tão belo
   Pois quis Deus ser também pequeno assim

4. Vindo a nós, entre pobres, na alegria
   O Senhor sempre é luz para as nações
   E se, humilde, em Belém nasceu um dia
   Hoje vem renascer nos corações