Vinde irmãos

Abertura - Natal

Música: João de Araújo e André J. Zamur

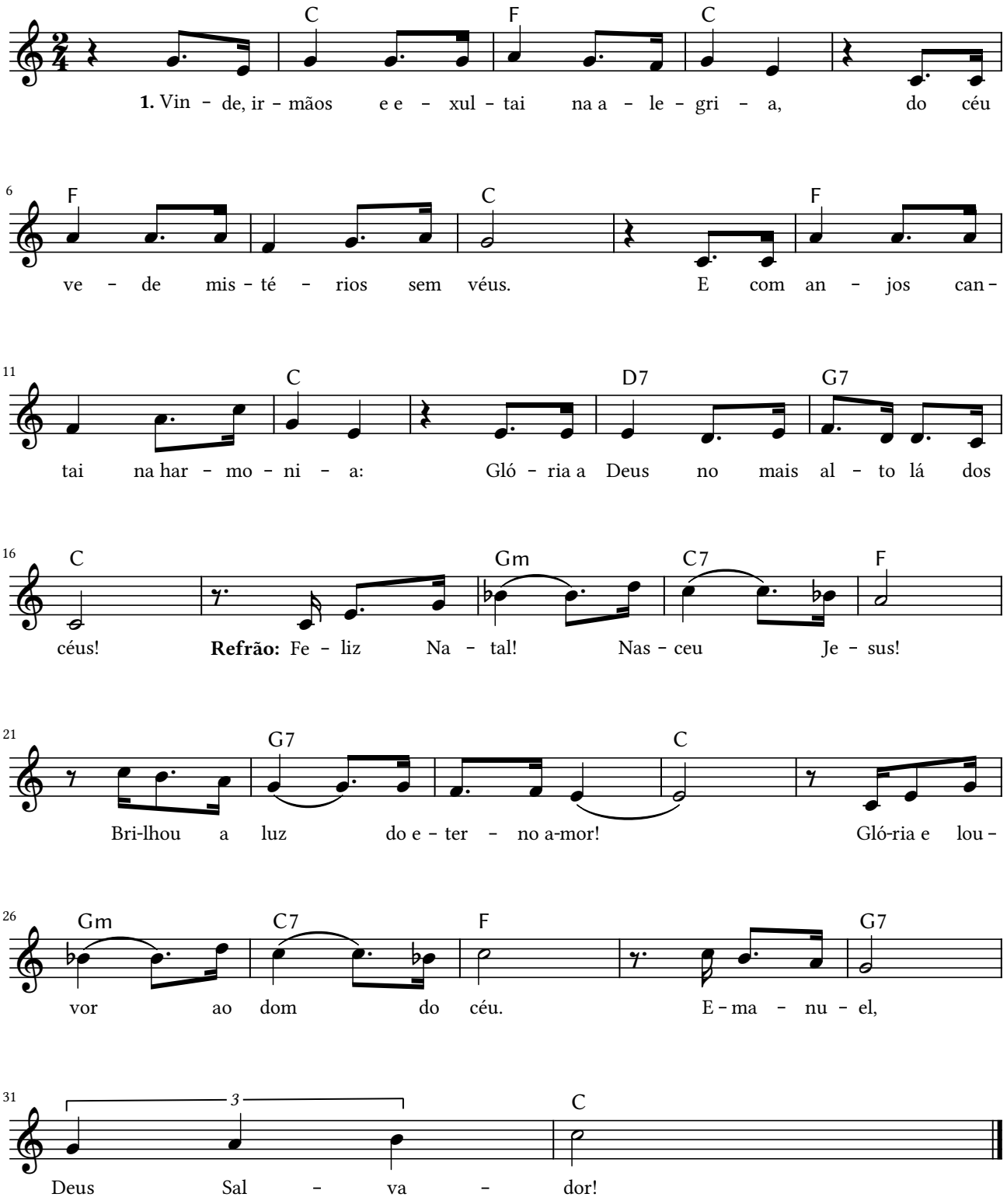

C F C
1. Vinde, irmãos e exultai na alegria,
F C
Do céu vede mistérios sem véus.
F C
E com anjos cantai na harmonia**:**
D7 G7 C
Glória a Deus no mais alto lá dos céus!

Refrão:
Gm C7 F
Feliz Natal! Nasceu Jesus!
G7 C
Brilhou a luz do eterno amor.
Gm F
Glória e louvor ao dom do céu,
G7 C
Emanuel, Deus Salvador.

C F C
2. Paz aos homens de boa vontade,
F C
Lá no céu cantam anjos também,
F C
É Jesus vindo a nós na humildade,
D7 G7 C
Toda terra se torna então Belém.

C F C
3. Em mistério, sorri o menino,
F C
No aconchego e ternura dos pais,
F C
E louvores ao Deus pequenino,
D7 G7 C
Vem pastores cantando sempre mais.

C F C
4. Hoje o sonho de Deus, tudo abraça,
F C
Para tudo salvar pelo amor,
F C
E é Jesus, dom do Pai, pura graça,
D7 G7 C
Rei da paz, verbo eterno e Salvador.