105. Ao encontro de Jesus (comunhão)

(Frei Luiz Turra)

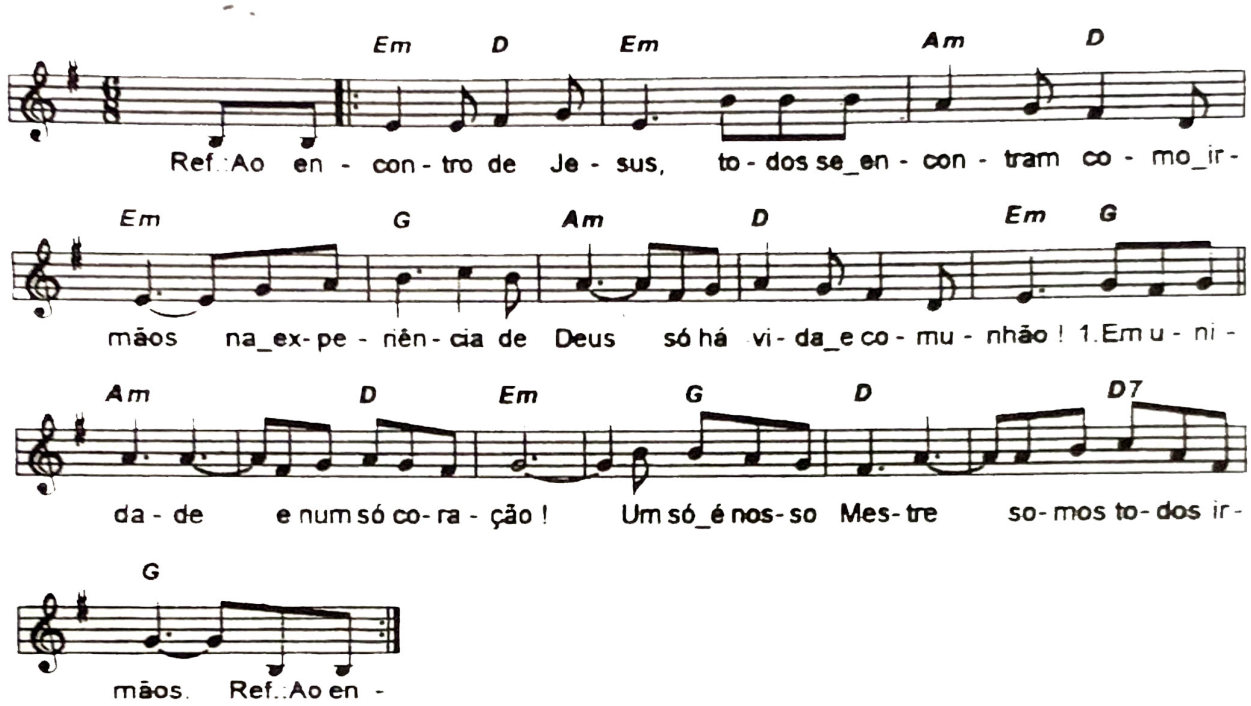

Refrão:
Ao encontro de Jesus,
Todos se encontram como irmãos.
Na experiência de Deus,
Só há vida e comunhão.

1. Em unidade e num só coração,
   Um só é nosso Mestre,
   Somos todos irmãos.

2. Homens, mulheres são imagem de Deus,
   Na mesma igualdade
   Todos são filhos seus.

3. Somos amigos na partilha do amor.
   Não mais empregados,
   Com receio e temor.

4. Todo o egoísmo logo vai oprimir.
   Mas quem segue a Cristo
   É chamado a servir.

5. Comunidade é lugar de perdão.
   Na misericórdia
   Só há libertação.

6. Somos felizes porque o Reino chegou.
   É grande a alegria
   Que o Senhor reservou.

7. Comunidade ao redor de Jesus,
   É o rosto de Deus,
   Que a bondade traduz.