Abre tua porta

Comunhão - 3° e 4° Domingo do Advento - Ano C

Música: José Acácio Santana

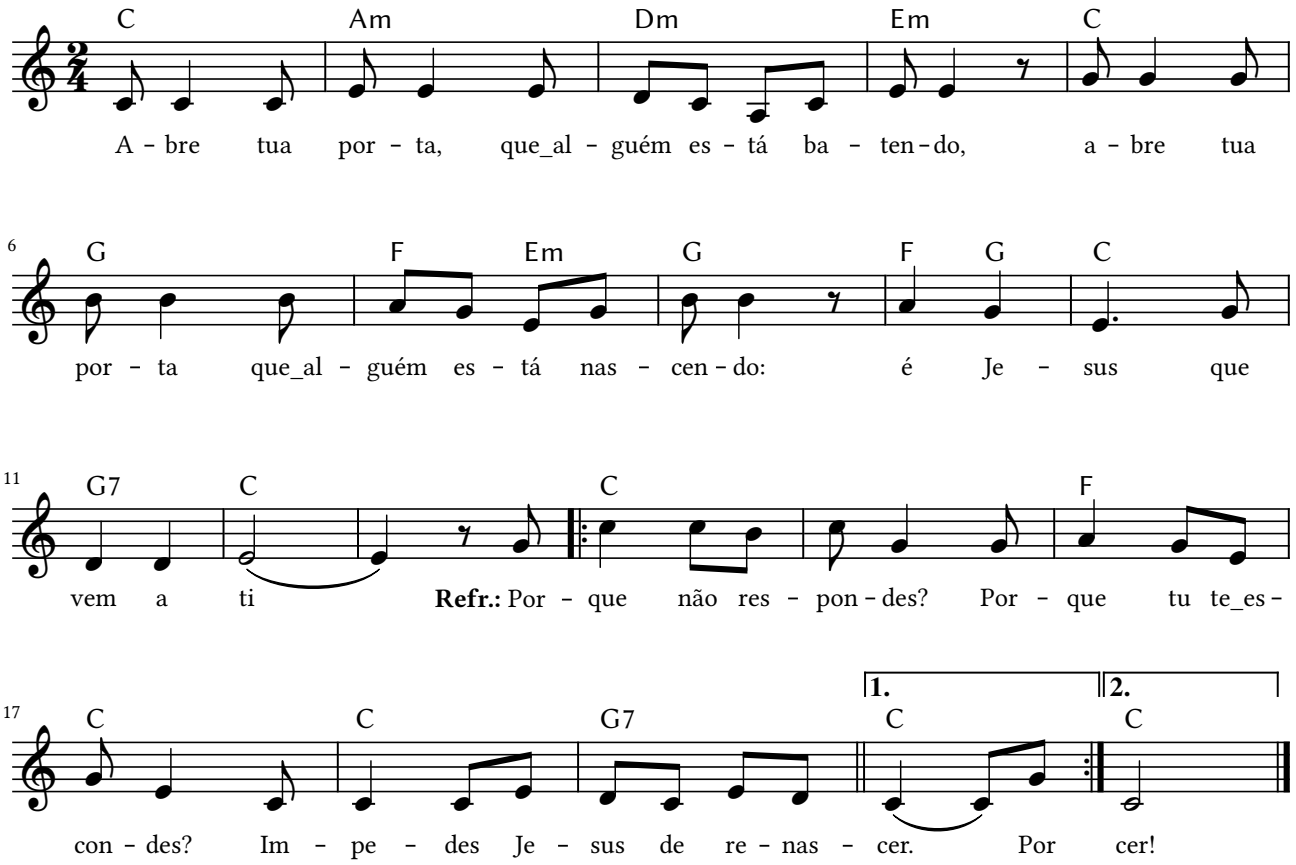

C Am Dm Em
1. Abre tua porta, que alguém está batendo,
C G F Em G
Abre tua porta que alguém está nascendo:
F G C G7 C
É Jesus que vem a ti.

Refrão:
C
Por que não respondes?
F C
Por que tu te escondes?
C G7 C
Impedes Jesus de renascer. (2x)

C Am Dm Em
2. Tira este manto que veste o velho homem,
C G F Em G
Tira da vida ideais que te consomem:
F G C G7 C
Abre a porta pra Jesus.

C Am Dm Em
3. Quando acolheres idosos e crianças,
C G F Em G
Para cobri-los de paz e de esperança:
F G C G7 C
É Jesus que vem a ti.