Convertei-nos, Senhor, Deus

Comunhão - 1° Dom - Ano C - 3° e 4° Domingo do Advento - Ano A

Música: Frei Fabretti, ofm

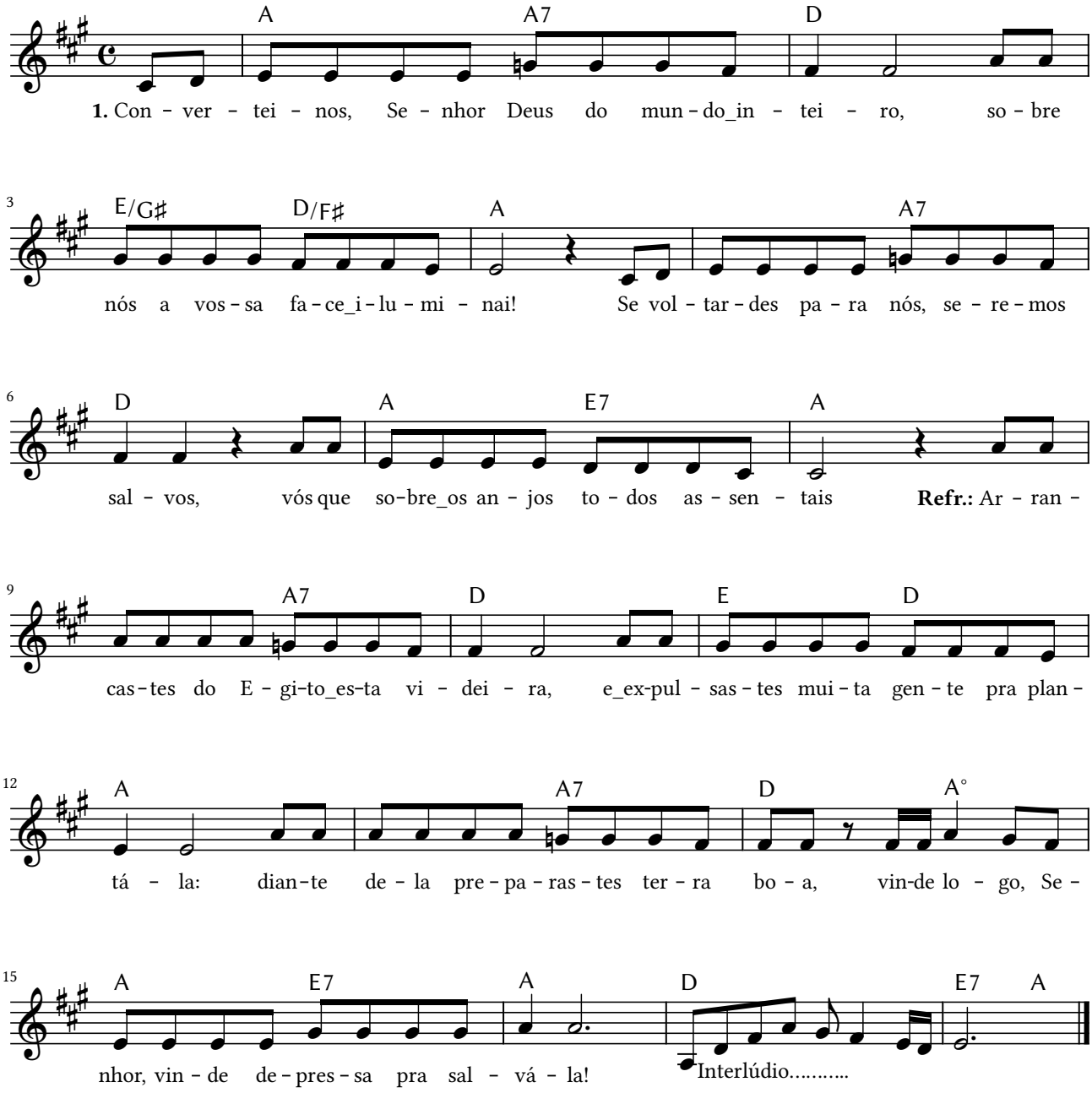

1. Convertei-nos, Senhor Deus do mundo inteiro,
Sobre nós a vossa face iluminai,
Se voltardes para nós, seremos salvos,
Vós que sobre os anjos todos assentais.

Refrão:

Arrancastes do Egito esta videira,
E expulsastes muita gente pra plantá-la,
Diante dela preparastes terra boa,
Vinde logo, Senhor, vinde depressa pra salvá-la.

A **A7** **D**
2. Suas raízes se espalharam pela terra,
E/G# **D/F#** **A**
E seus ramos recobriram o sertão,
A7 **D**
Levantai-vos, vinde logo em nosso auxílio,
A **E7** **A**
Libertai-vos pela vossa compaixão.

A **A7** **D**
3. Seus rebentos atingiram as montanhas,
E/G# **D/F#** **A**
Verdes mares, longos rios e palmeiras,
A7 **D**
Vinde logo, Senhor Deus do universo,
A **E7** **A**
Visitai a vossa vinha e protegei-a.

A **A7** **D**
4. Vossa mão foi quem plantou esta videira,
E/G# **D/F#** **A**
Vinde cuidar deste rebentos que firmastes,
A7 **D**
E aqueles que a cortarem ou queimarem,
A **E7** **A**
Vão sofrer ante o furor de vossa face.

A **A7** **D**
5. Até quando ficaremos esperando?
E/G# **D/F#** **A**
Escutai a oração do vosso povo,
A7 **D**
Vinde livrar-nos e banir da nossa história,
A **E7** **A**
Tanto pranto amargo e copioso.

A **A7** **D**
6. Estendei a vossa mão ao protegido,
E/G# **D/F#** **A**
Que escolhestes para vós, o filho homem,
A7 **D**
E jamais vos deixaremos, Senhor Santo,
A **E7** **A**
Dai-nos vida e louvaremos vosso nome.