Ladainha de todos os Santos (Sábado Santo – Vigília)

D. P.

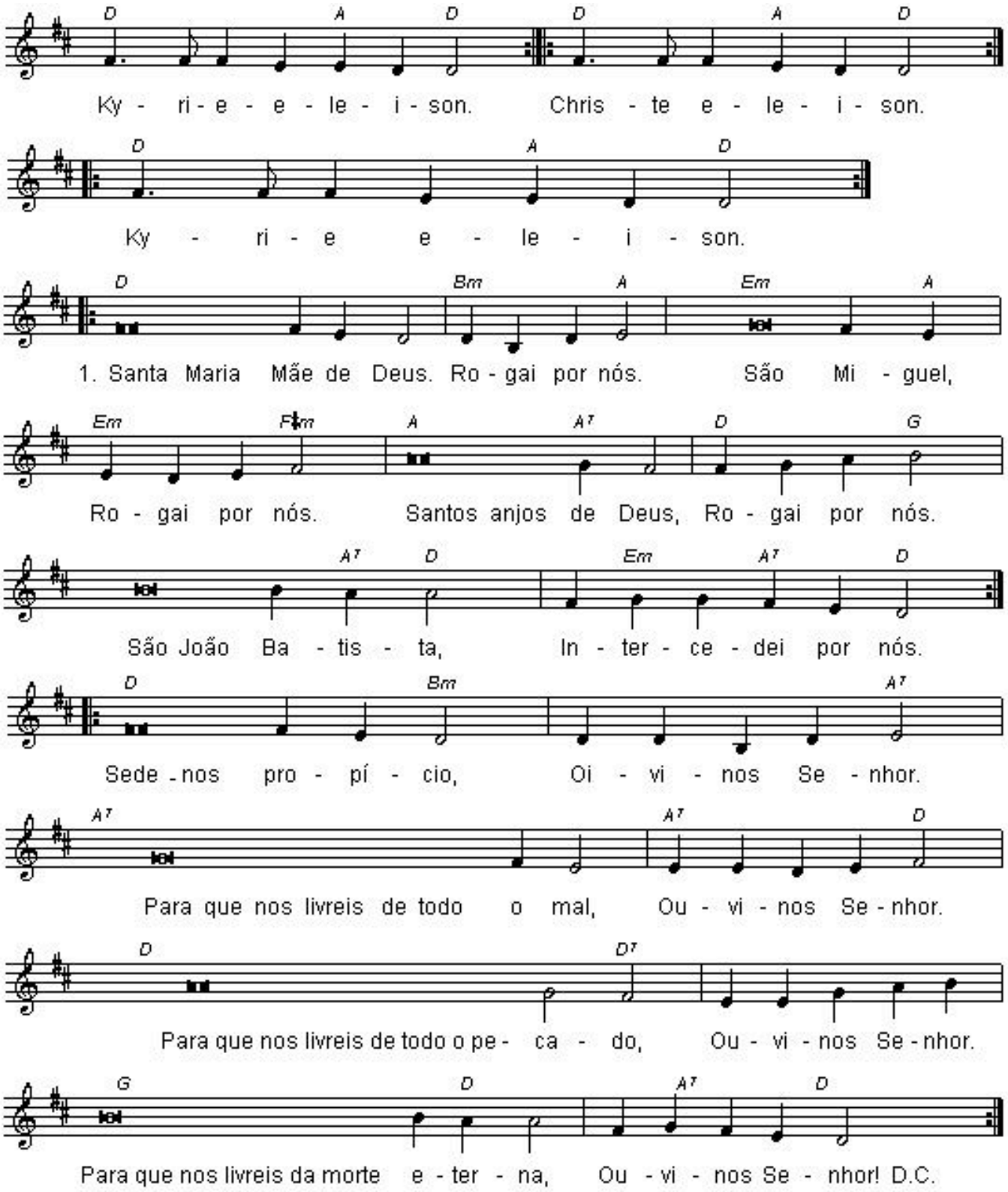

D A D A D
Solo; Kyrie eleison/ **Todos-** Kyrie eleison/
D A D A D
Solo; Christe eleison/ **Todos-** Christe eleison/
D A D A D
Solo; Kyrie eleison/ **Todos-** Kyrie eleison/

D B- A
1- Santa Maria mãe de Deus/ **Rogai por nós/**
E- A E- F#-
São Miguel/ **Rogai por nós/**
A A7 D D G
Santos Anjos de Deus/ **Rogai por nós/**
A7 D E- A7 D
São João Batistas/ **Intercedei por nós.**

D B- A
2- São José/ **Rogai por nós/**
E- A E- F#-
São Pedro e São Paulo/ **Rogai por nós/**
A A7 D D G
São André/ **Rogai por nós/**
A7 D E- A7 D
São João/ **Intercedei por nós.**

D B- A
3- Santa Maria Madalena/ **Rogai por nós/**
E - A E- F#-
Santo Estevão/ **Rogai por nós/**
A A7 D D G
Santo Inácio de Antioquia/ **Rogai por nós/**
A7 D E- A7 D
São Lourenço/ **Intercedei por nós.**

D B- A
4- Santa Perpétua e Felicidade/ **Rogai por nós/**
E- A E- F#-
Santa Inês/ **Rogai por nós/**
A A7 D D G
São Gregório/ **Rogai por nós/**
A7 D E- A7 D
Santo Agostinho/ **Intercedei por nós.**

D B- A
5- Santo Atanásio/ **Rogai por nós/**
E- A E- F#-
São Basílio/ **Rogai por nós/**
A A7 D D G
São Martinho/ **Rogai por nós/**
A7 D E- A7 D
São Bento/ **Intercedei por nós.**

D B- A
6- São Francisco e São Domingos/ **Rogai por nós**
E- A E- F#-
São Francisco Xavier/ **Rogai por nós/**
A A7 D D G
São João Maria Vianey/ **Rogai por nós/**
A7 D E- A7 D
Santa Catarina de Sena/ **Intercedei por nós.**

D B- A
7- Santa Tereza de Jesus/ **Rogai por nós/**
E- A E- F#-
Santa Tereza de Ávila/ **Rogai por nós/**
A A7 D
Santos Mártires dos nossos temos/
D G
Rogai por nós/
A7 D
Todos os Santos e Santa de Deus/
E- A7 D
Intercedei por nós.

D B- A7
8- Sede-nos propício/ **Ouvi-nos Senhor**

Para que nos livreis de todo o mal/
D
Ouvi-nos Senhor
D7
Para que nos livreis de todo o pecado/
G
Ouvi-nos Senhor
D
Para que nos livreis da morte eterna/
A7 D
Ouvi-nos Senhor

D B- A7
9- Pela vossa encarnação/ **Ouvi-nos Senhor**
D
Pela vossa ressurreição/ **Ouvi-nos Senhor**
D7 G
Pela efusão do Espírito Santo/ **Ouvi-nos Senhor**
D A7 D
Apesar de nossos pecados/ **Ouvi-nos Senhor**

D A7 D A7 D
Cristo, ouvi-nos/ **Cristo, ouvi-nos/**
D A7 D A7 D
Cristo, atendei-nos/ **Cristo, atendei-nos.**

(Se houver Batismo)

Para que santifiqueis com a vossa graça

esta água onde renascerão os vossos filhos/

Ouvi-nos Senhor/

Jesus Filho de Deus vivo/ **Ouvi-nos Senhor/**

D A7 D A7 D
Cristo, ouvi-nos/ **Cristo, ouvi-nos/**
D A7 D A7 D
Cristo, atendei-nos/ **Cristo, atendei-nos.**