O Senhor vem ao nosso encontro

Comunhão - 1° e 4° Domingo do Advento - Ano A

Música: José Acácio Santana

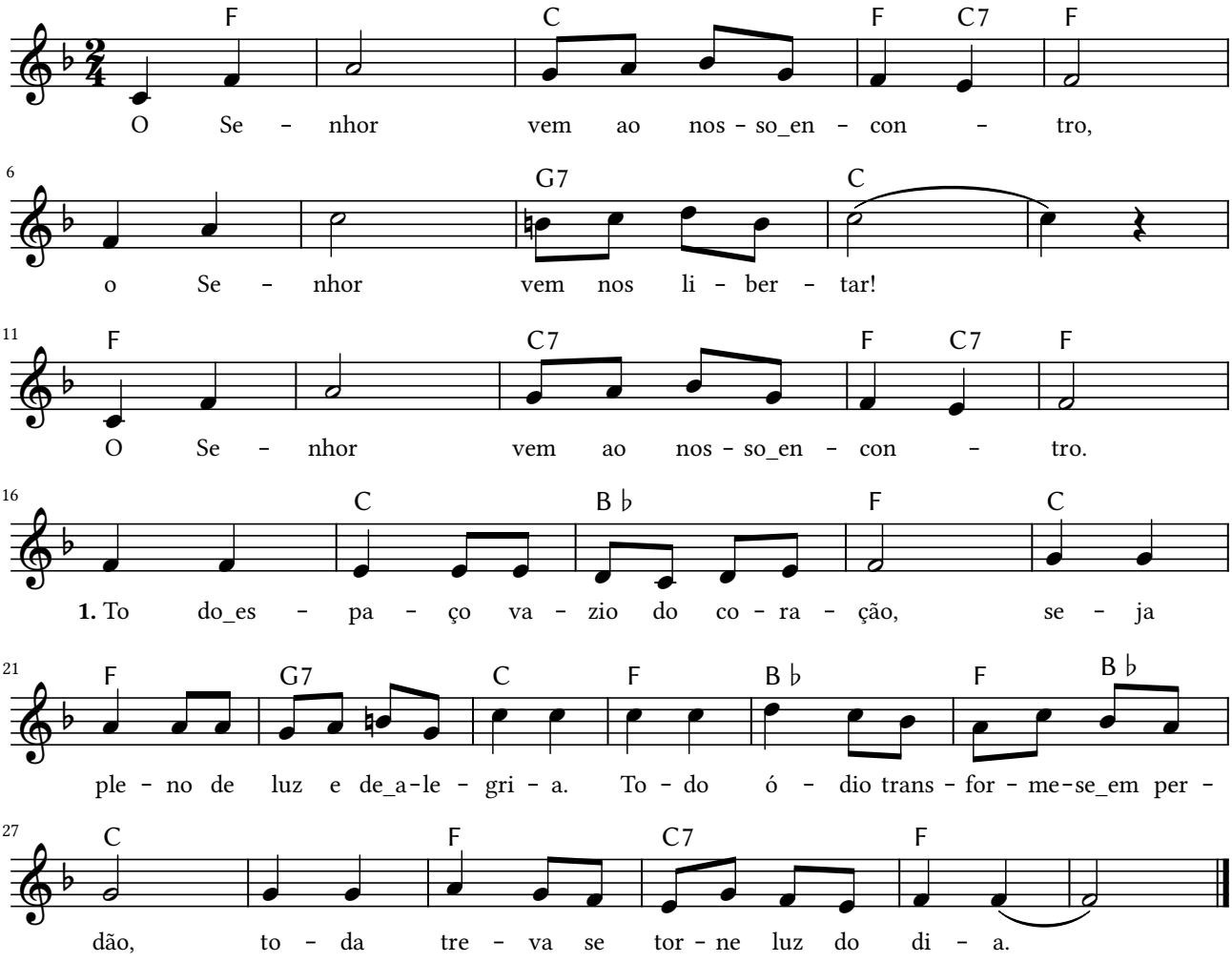

Refrão:

F C F C7 F
O Senhor vem ao nosso encon---tro,
G7 C
O Senhor vem nos libertar!
F C7 F C7 F
O Senhor vem ao nosso encon---tro.

F C Bb F
1. Todo espaço vazio do coração,
C F G7 C
seja pleno de luz e de alegria.
F Bb F Bb C
Todo ódio transforme-se em perdão,
F C7 F
toda treva se torne luz do dia.

F C Bb F
2. Todo pranto em sorriso se transforme,
C F G7 C
o convívio domine a solidão.
F Bb F Bb C
Vida nova desperte o amor que dorme,
F C7 F
pois Jesus vem trazer a salvação.

F C Bb F
3. Cantem todos um hino de louvor,
C F G7 C
aclamando o Menino de Belém.
F Bb F Bb C
Todo o povo receba o seu Pastor
F C7 F
a guiar nos caminhos para o bem.