250. Bem-aventurados (comunhão)

(Liturgia das Horas / Joel Postma)

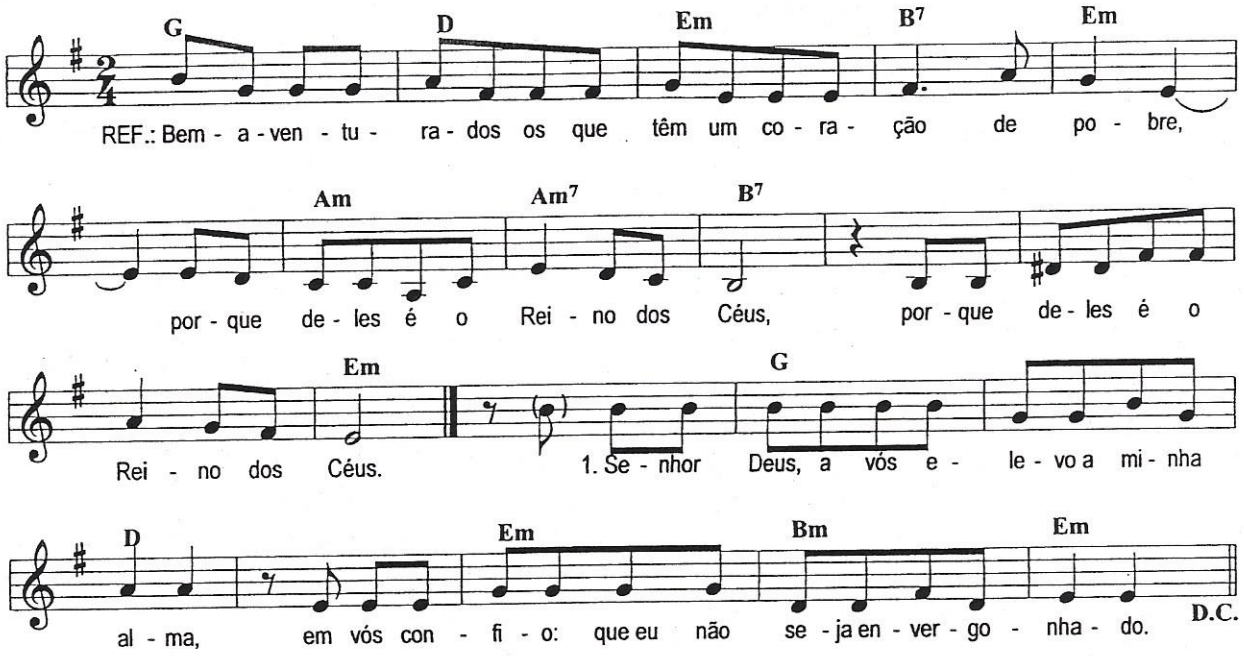

Refrão:
Bem-aventurados os que têm um coração de pobre,
Porque deles é o Reino dos Céus,
Porque deles é o Reino dos Céus.

1. Senhor Deus, a vós elevo a minha alma,
   Em vós confio: que eu não seja envergonhado!

2. Mostrai-me, ó Senhor, vossos caminhos,
   E fazei-me conhecer a vossa estrada!

3. Vossa verdade me oriente e me conduza,
   Porque sois o Deus da minha salvação!

4. Recordai, Senhor meu Deus, vossa ternura,
   E a vossa compaixão que são eternas!

5. O Senhor é piedade e retidão,
   E conduz ao bom caminho os pecadores.

6. Ele dirige os humildes na justiça,
   E aos pobres ele ensina o seu caminho.

7. O Senhor se torna íntimo aos que o temem
   E lhes dá a conhecer sua Aliança.