249. A vida dos justos (oferendas)

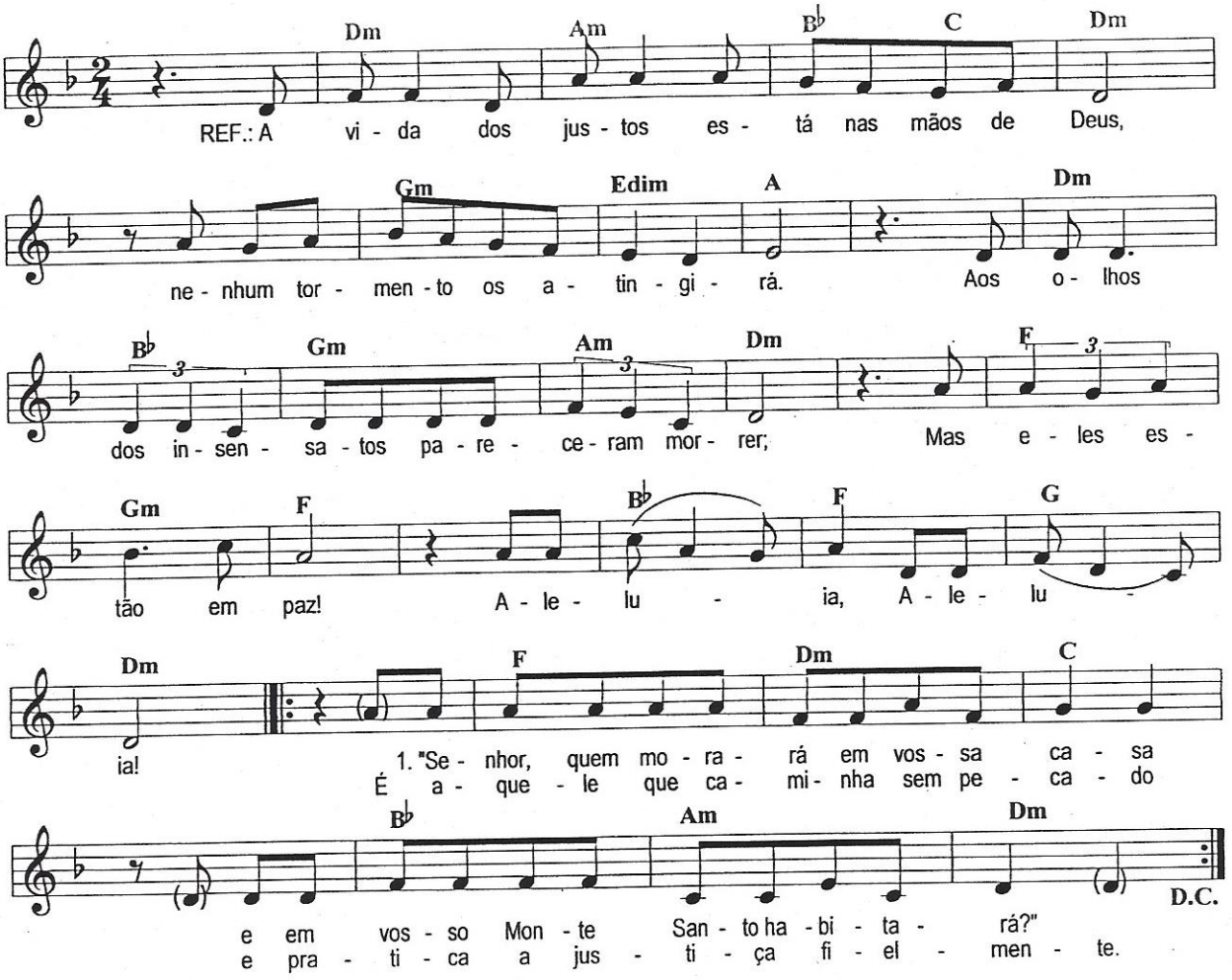

Refrão:
A vida dos justos está nas mãos de Deus,
Nenhum tormento os atingirá.
Aos olhos dos insensatos pareceram morrer;
Mas eles estão em paz! Aleluia, aleluia!

1. "Senhor, quem morará em vossa casa
E em vosso monte santo, habitará?"
É aquele que caminha sem pecado
E pratica a justiça fielmente.

2. "Senhor, quem morará em vossa casa
E em vosso monte santo, habitará?"
Quem pensa a verdade no seu íntimo
E não solta em calúnias sua língua.

3. "Senhor, quem morará em vossa casa
E em vosso monte santo, habitará?"
Que em nada prejudica o seu irmão,
Nem cobre de insultos seu vizinho.

4. "Senhor, quem morará em vossa casa
E em vosso monte santo, habitará?"
Que não dá valor algum ao homem ímpio,
Mas honra os que respeitam o Senhor.