3. Vem, Senhor, nos salvar!

Abertura - 2° e 4° Domingo do Advento - Ano A

Música: DR

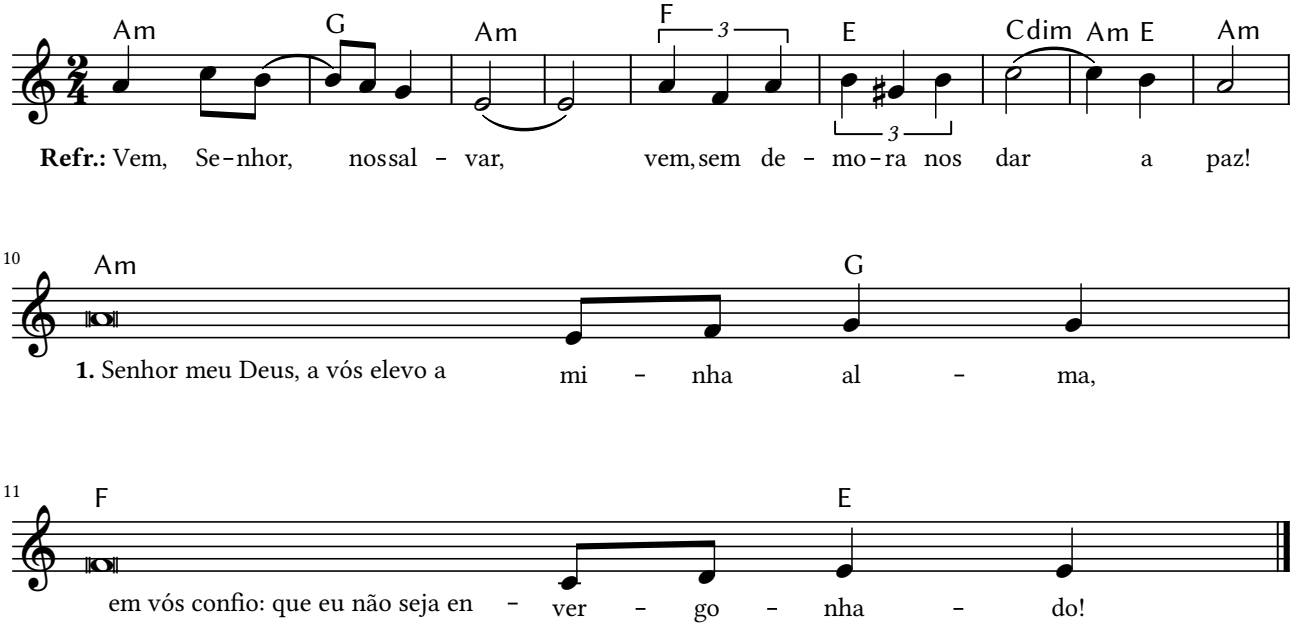

Refrão:
Am G Am
Vem, Senhor, nos salvar,
F E Cdim Am E Am
Vem, sem demora nos dar a paz!

Am G
1. Senhor, meu Deus, a vós elevo a minha alma,
F E
Em vós confio: que eu não seja envergonhado!

Am G
2. Recordai, Senhor meu Deus, vossa ternura
F E
E a vossa compaixão que são eternas!

Am G
3. O Senhor é piedade e retidão,
F E
E reconduz ao bom caminho os pecadores.

Am G
4. Ó Senhor, por vosso nome e vossa honra,
F E
Perdoai os meus pecados que são tantos!